

Faixa ideal dos indicadores científicos:

Total de Artigos: 65% a 80%;

A1: > 0,8000;

B1/A2/A1: > 0,6667

### PROFESSOR 1

ART. NACI.: 08; ART. INTERN.: 02; TOTAL ART.: 15 (67%);

A1: 0,9167; B1/A2/A1: 0,6667

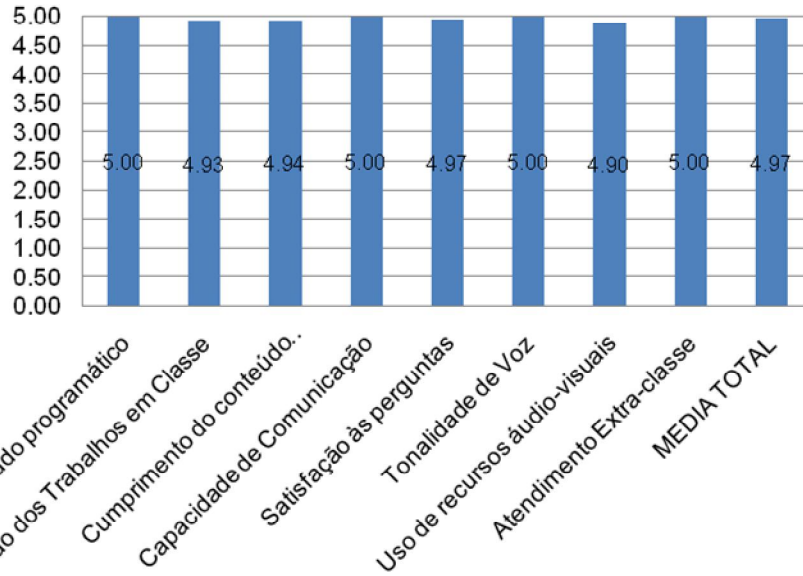

### PROFESSOR 2

ART. NACI.: 01; ART. INTERN.: 02; TOTAL ART.: 04 (75%);

A1: 0,5500; B1/A2/A1: 0,6667

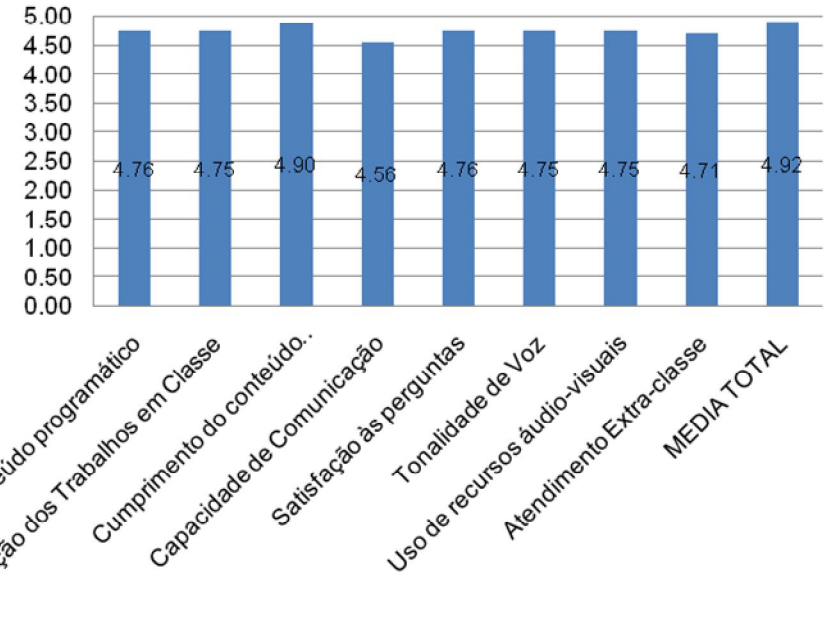

### PROFESSOR 3

ART. NACI.: 02; ART. INTERN.: 02; TOTAL ART.: 13 (31%);

A1: 0,6833;

B1/A2/A1: 0,6667

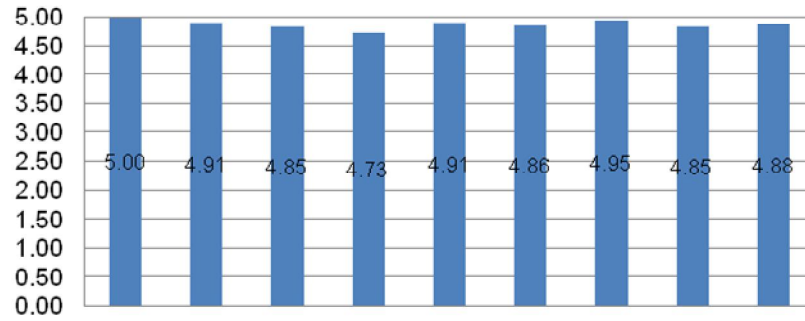

Domínio do conteúdo programático  
Organização dos Trabalhos em Classe  
Cumprimento do conteúdo...  
Capacidade de Comunicação  
Satisfação às perguntas  
Tonalidade de Voz  
Uso de recursos áudio-visuais  
Atendimento Extra-classe  
MEDIA TOTAL

### PROFESSOR 4

ART. NACI.: 06; ART. INTERN.: 00; TOTAL ART.: 10 (60%);

A1: 0,7000;

B1/A2/A1: 0,0000

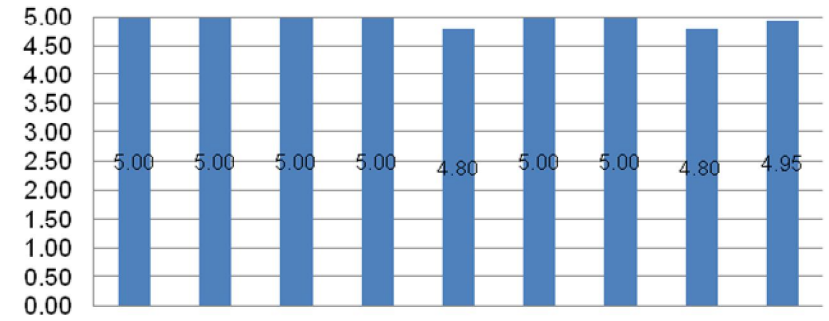

Domínio do conteúdo programático  
Organização dos Trabalhos em Classe  
Cumprimento do conteúdo...  
Capacidade de Comunicação  
Satisfação às perguntas  
Tonalidade de Voz  
Uso de recursos áudio-visuais  
Atendimento Extra-classe  
MEDIA TOTAL

### PROFESSOR 5

ART. NACI.: 00; ART. INTERN.: 00; TOTAL ART.: 02 (00%);

A1:0,0000; B1/A2/A1:0,0000

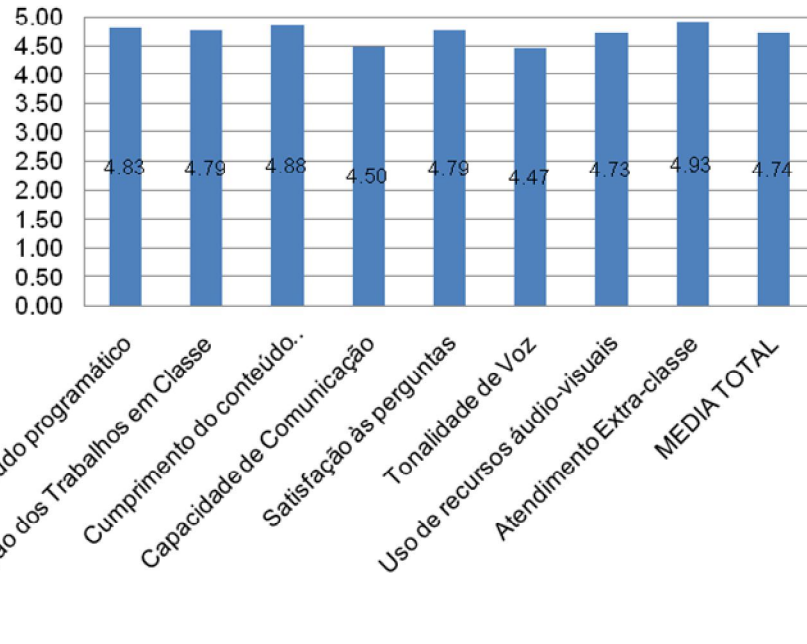

### PROFESSOR 6

ART. NACI.: 02; ART. INTERN.: 03; TOTAL ART.: 06 (83%);

A1:0,9667; B1/A2/A1:1,0000

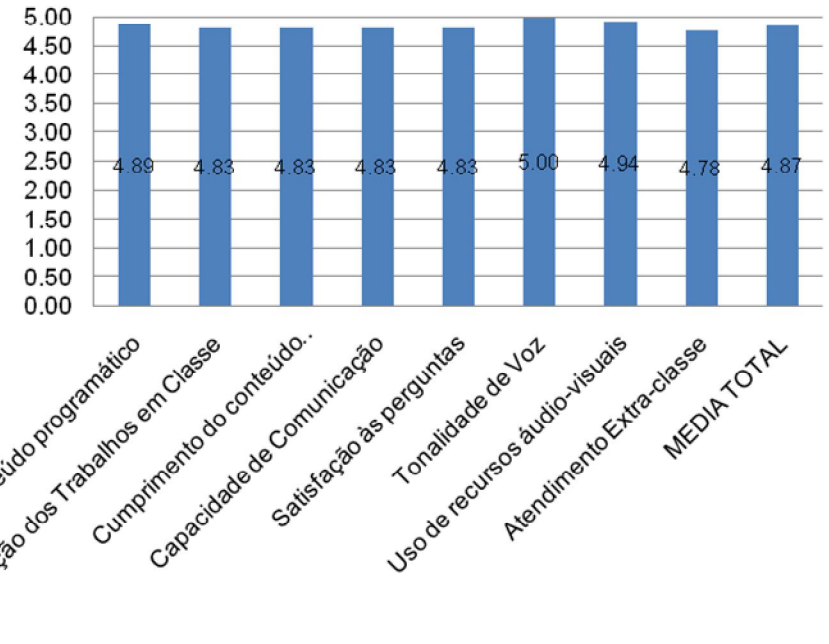

### PROFESSOR 7

ART. NACL.: 01; ART. INTERN.: 02; TOTAL ART.: 17 (18%);

A1: 0,6000; B1/A2/A1: 0,6667

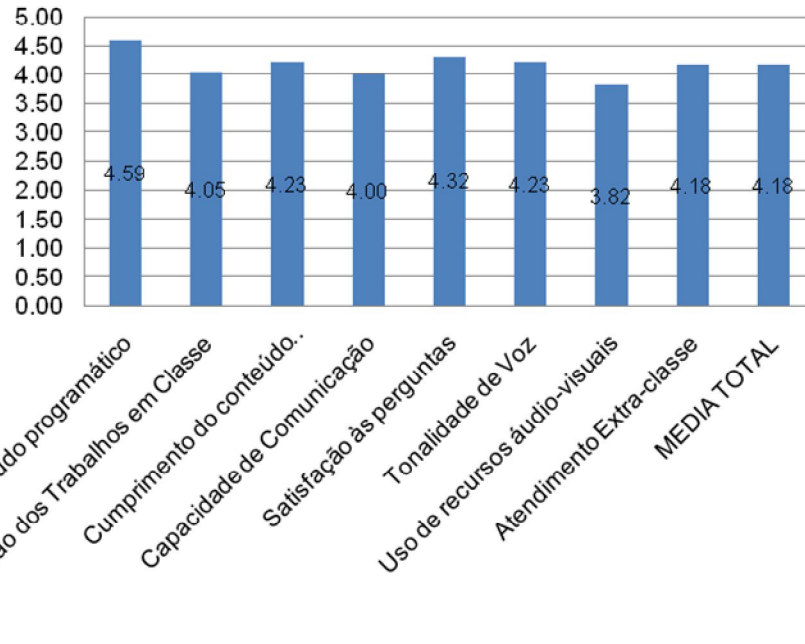

### PROFESSOR 8

ART. NACL.: 02; ART. INTERN.: 05; TOTAL ART.: 10 (70%);

A1: 1,2333; B1/A2/A1: 1,6667

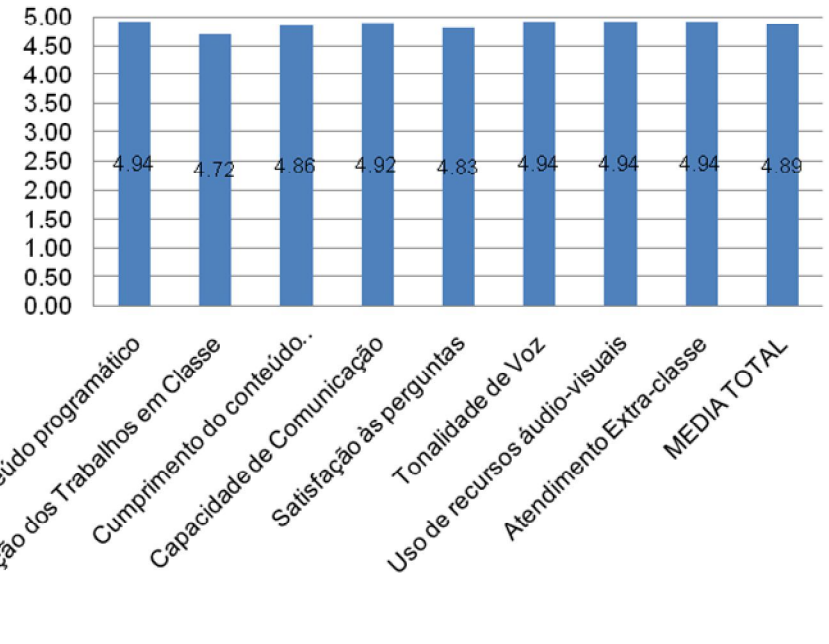

### PROFESSOR 9

ART. NACL.: 06; ART. INTERN.: 06; TOTAL ART.: 21 (58%);

A1: 2,1500; B1/A2/A1: 2,0000

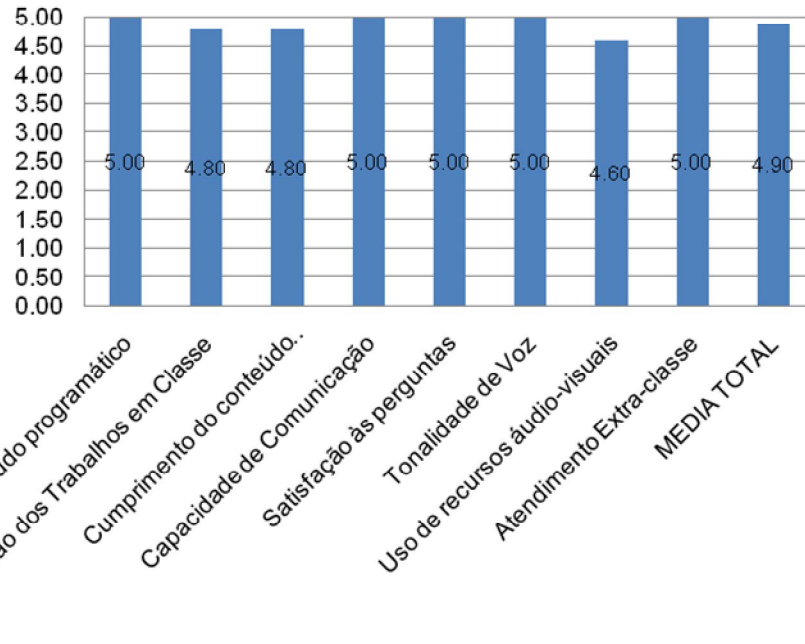

### PROFESSOR 10

ART. NACL.: 00; ART. INTERN.: 00; TOTAL ART.: 03 (67%);

A1: 0,0000; B1/A2/A1: 0,0000

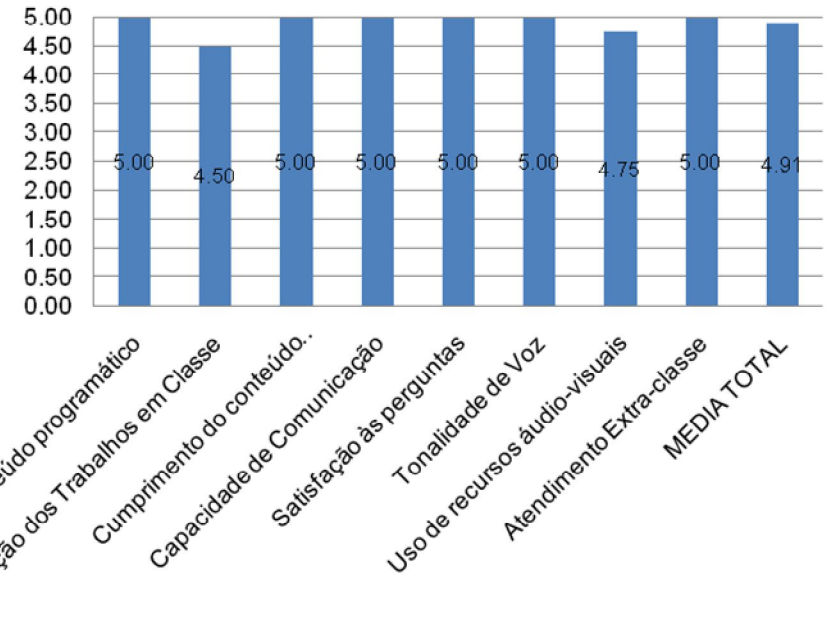

### PROFESSOR 11

ART. NACI.: 07; ART. INTERN.: 00; TOTAL ART.: 07 (100%);

A1: 0,6833; B1/A2/A1: 0,0000

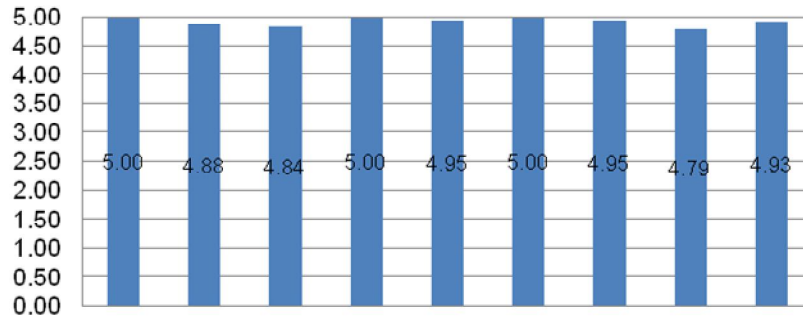

Domínio do conteúdo programático  
Organização dos Trabalhos em Classe  
Cumprimento do conteúdo...  
Capacidade de Comunicação  
Satisfação às perguntas  
Tonalidade de Voz  
Uso de recursos áudio-visuais  
Atendimento Extra-classe  
MEDIA TOTAL

### PROFESSOR 12

ART. NACI.: 02; ART. INTERN.: 02; TOTAL ART.: 03 (67%);

A1: 0,4667; B1/A2/A1: 0,6667

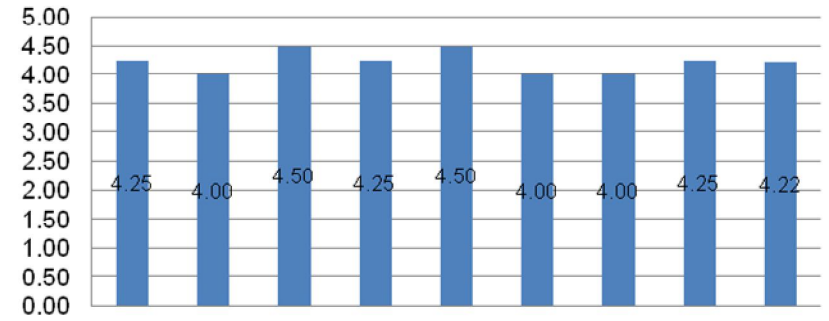

Domínio do conteúdo programático  
Organização dos Trabalhos em Classe  
Cumprimento do conteúdo...  
Capacidade de Comunicação  
Satisfação às perguntas  
Tonalidade de Voz  
Uso de recursos áudio-visuais  
Atendimento Extra-classe  
MEDIA TOTAL

### PROFESSOR 13

ART. NACL.: 05; ART. INTERN.: 01; TOTAL ART.: 10 (67%);

A1: 0,5500; B1/A2/A1: 0,3333



Domínio do conteúdo programático  
Organização dos Trabalhos em Classe  
Cumprimento do conteúdo  
Capacidade de Comunicação  
Satisfação às perguntas  
Tonalidade de Voz  
Uso de recursos áudio-visuais  
Atendimento Extra-classe  
MEDIA TOTAL

### PROFESSOR 14

ART. NACL.: 02; ART. INTERN.: 01; TOTAL ART.: 04 (75%);

A1: 0,5500; B1/A2/A1: 0,3333

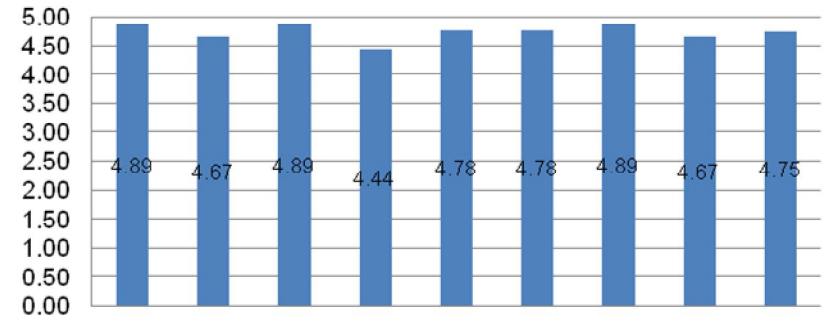

Domínio do conteúdo programático  
Organização dos Trabalhos em Classe  
Cumprimento do conteúdo  
Capacidade de Comunicação  
Satisfação às perguntas  
Tonalidade de Voz  
Uso de recursos áudio-visuais  
Atendimento Extra-classe  
MEDIA TOTAL

### PROFESSOR 15

ART. NACI.: 02; ART. INTERN.: 00; TOTAL ART.: 06 (33%);

A1: 0,2167;

B1/A2/A1: 0,0000

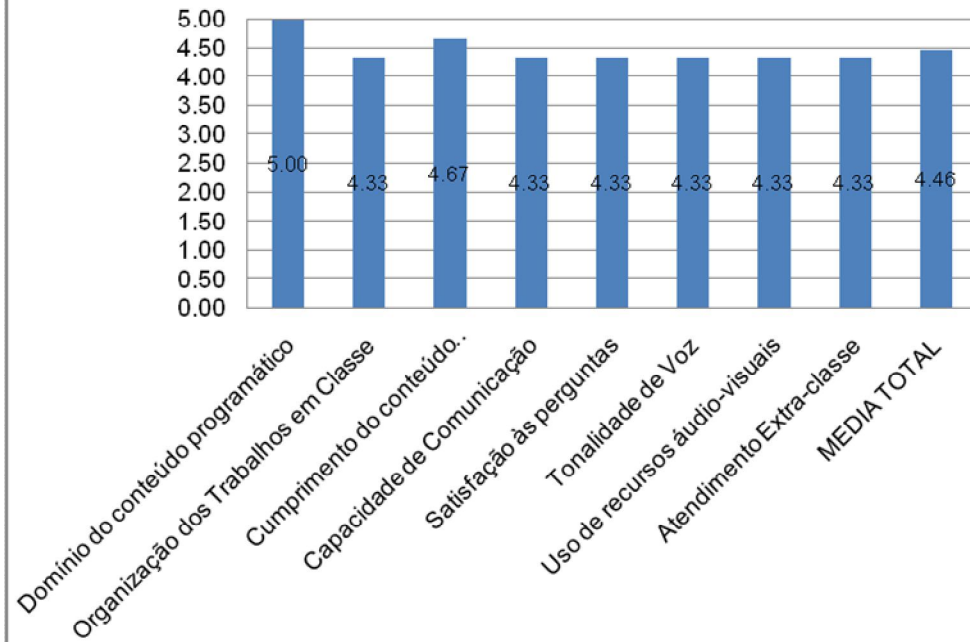



### SBA (05 PERMANENTES)

ART. NACI.: 14; ART. INTERN.: 11; TOTAL ART.: 55 (46%);

A1:0,7433; B1/A2/A1:0,7334

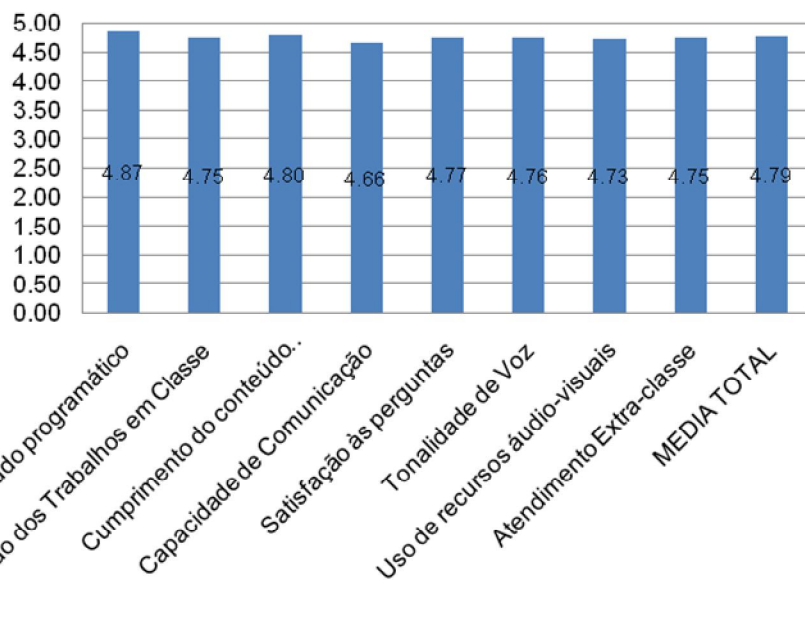

### RHESA (05 PERMANENTES)

ART. NACI.: 15; ART. INTERN.: 15; TOTAL ART.: 48 (63%);

A1:0,9800; B1/A2/A1:1,0000

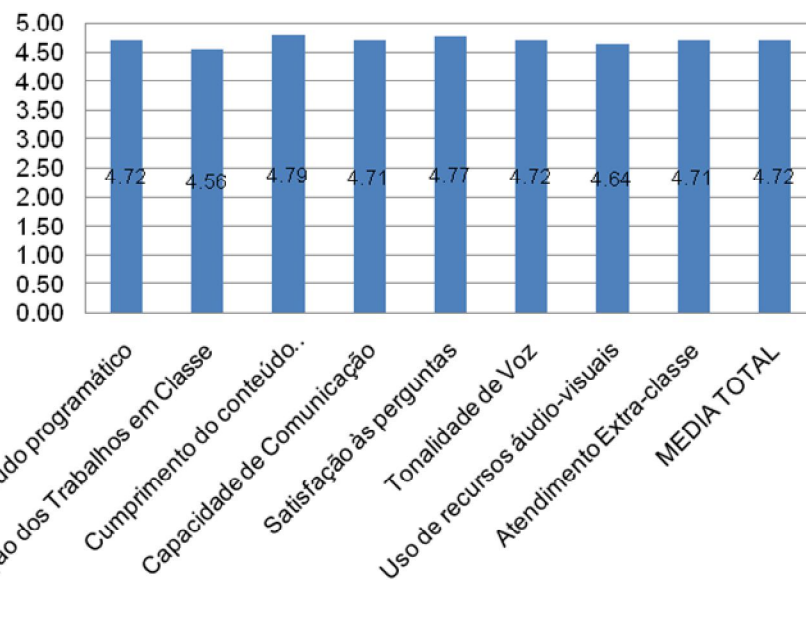

### PGEAGRI

ART. NACI.: 29; ART. INTERN.: 26; TOTAL ART.: -----;

A1:0,8617; B1/A2/A1:0,8667

