

**Sumarização Gráfica do Questionário Sócioeducacional**

Questão: 1 Qual o seu sexo?

Alternativa	Total de Respostas
A Feminino	8299
B Masculino	6286

Total de Candidatos que responderam:14585

**Gráfico de Barras**

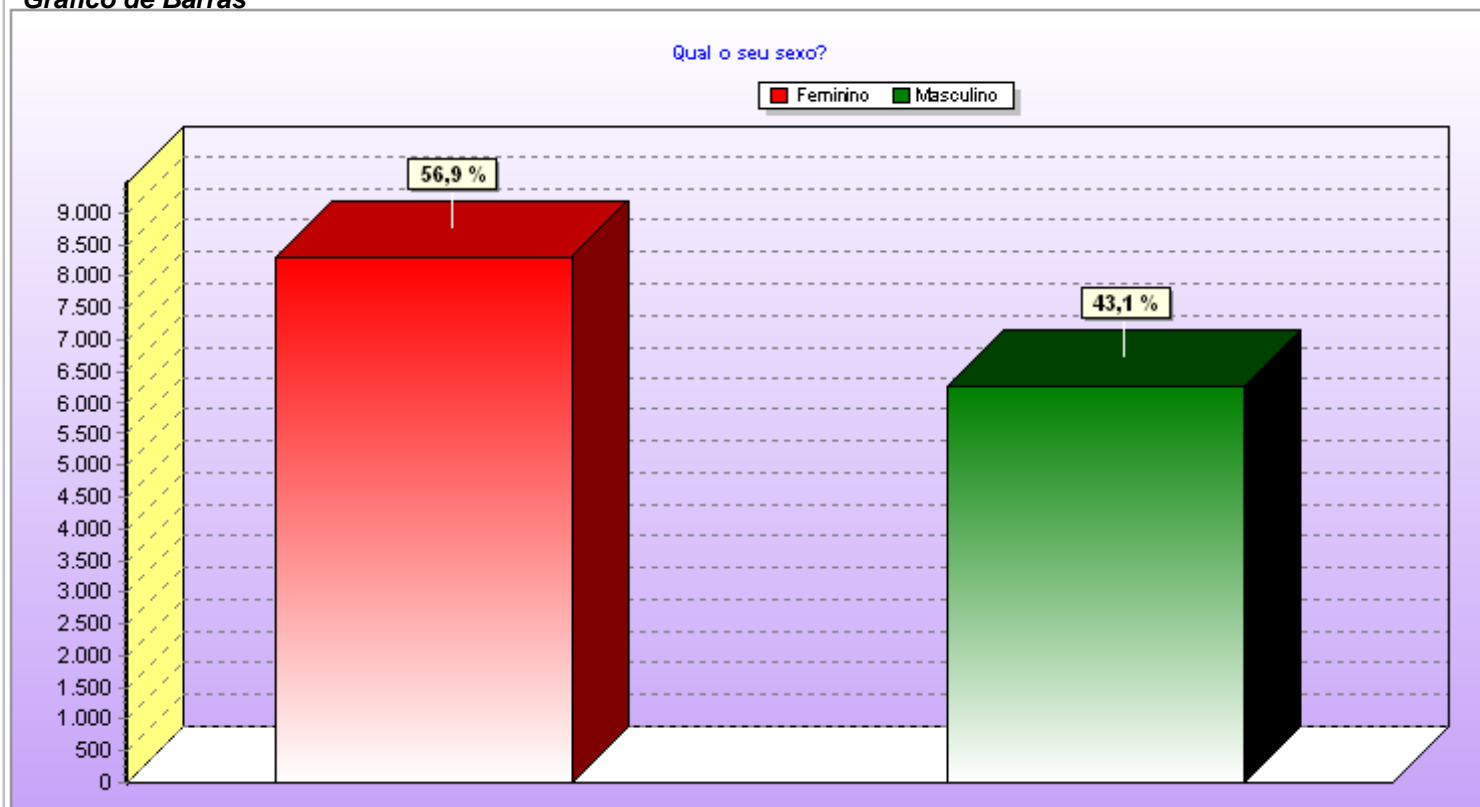

**Sumarização Gráfica do Questionário Sócioeducacional**

Questão: 2 Quantos anos você completará em 2006?

Alternativa	Total de Respostas
	1
01 01	1
02 02	10
03 03	4
04 04	6
05 05	28
11 11	1
15 15	4
16 16	69
17 17	678
18 18	4621
19 19	2707
20 20	1592
21 21	974
22 22	631
23 23	521
24 24	412
25 25	344
26 26	284
27 27	237
28 28	186
29 29	133
30 30	129
31 31	99
32 32	100
33 33	79
34 34	79
35 35	66
36 36	71
37 37	78
38 38	57
39 39	55
40 40	40
41 41	39
42 42	24
43 43	42
44 44	32
45 45	22
46 46	23
47 47	17
48 48	16
49 49	8
50 50	10
51 51	6
52 52	3
53 53	5
54 54	10
55 55	5
56 56	3
58 58	3

**UNIOESTE-Universidade Estadual do Oeste do Paraná/Concurso Vestibular 2006**

**Sumarização Gráfica do Questionário Sócioeducacional**

Questão: 2 Quantos anos você completará em 2006?

59	59	2
60	60	2
61	61	2
62	62	1
63	63	1
65	65	1
69	69	1
86	86	1
87	87	2
88	88	3
89	89	1
96	96	1
98	98	1
99	99	2

Total de Candidatos que responderam: 14586

**Gráfico de Barras**

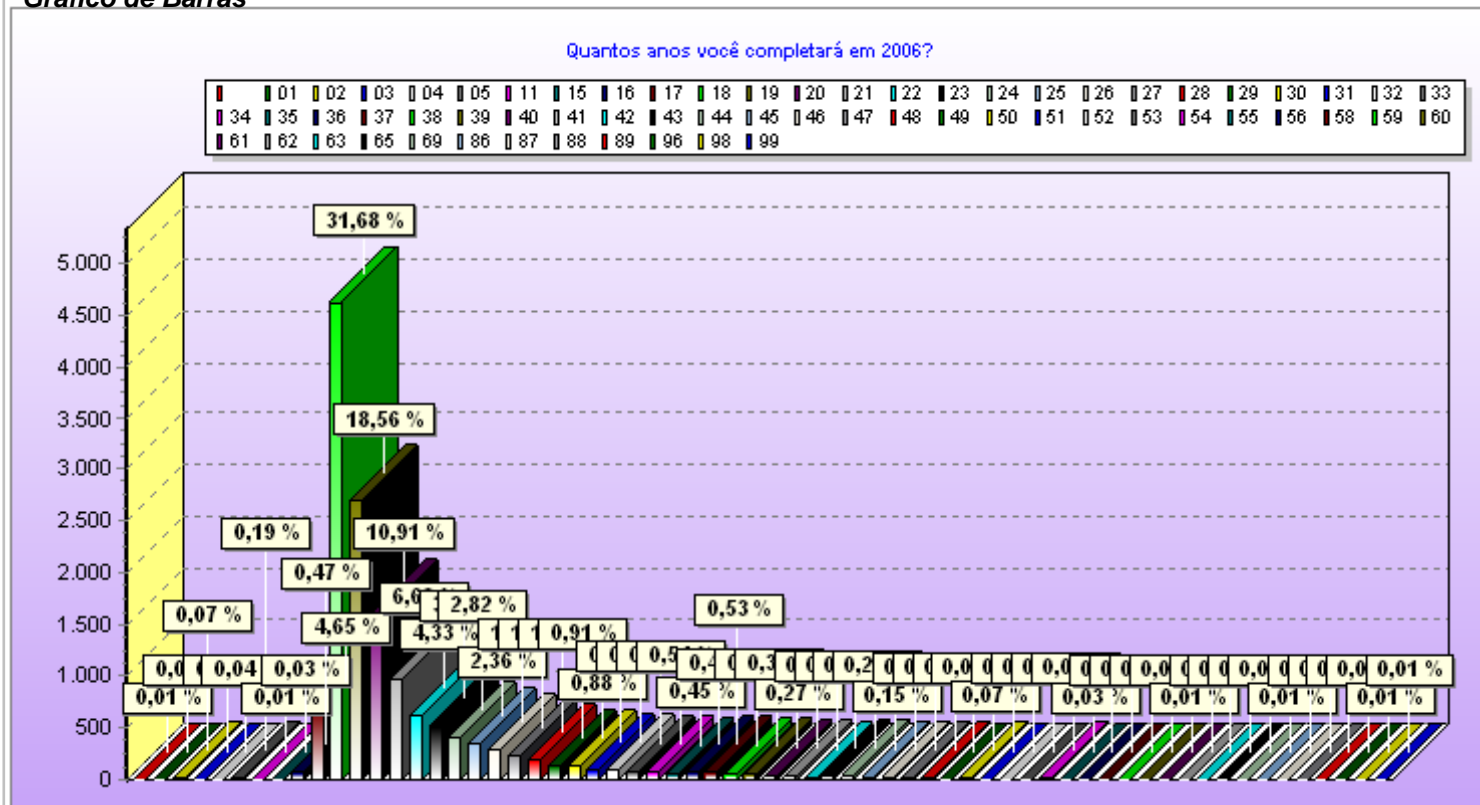

**Sumarização Gráfica do Questionário Sócioeducacional**

Questão: 3 Qual o seu estado civil (situação atual)?

Alternativa	Total de Respostas
A Solteiro(a)	12900
B Casado(a)	1207
C Desquitado(a)	43
D Divorciado(a)	100
E Viúvo(a)	10
F Outro	325

Total de Candidatos que responderam: 14585

**Gráfico de Barras**

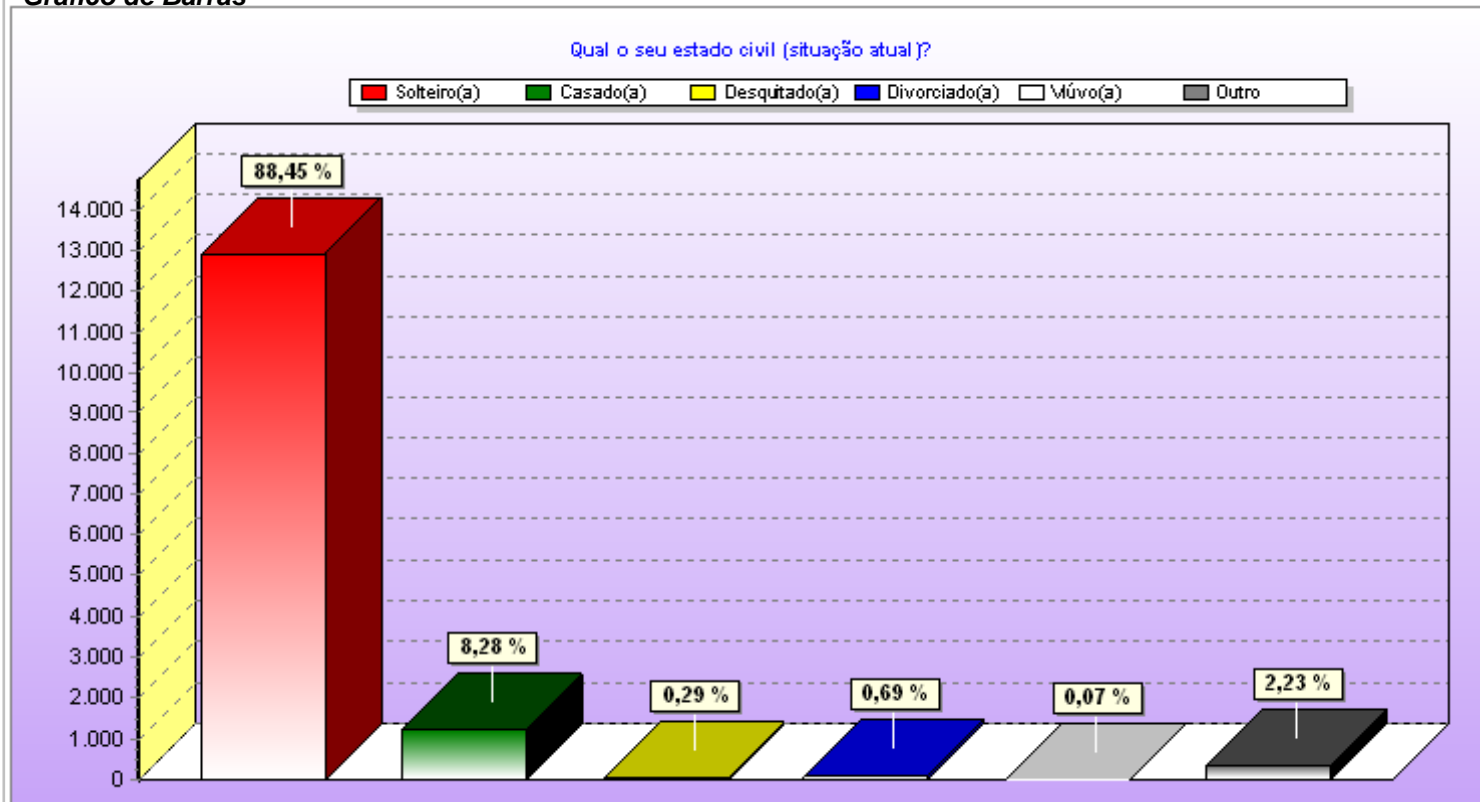

**UNIOESTE-Universidade Estadual do Oeste do Paraná/Concurso Vestibular 2006**

**Sumarização Gráfica do Questionário Sócioeducacional**

Questão: 4 Onde você nasceu?

Alternativa	Total de Respostas
A Paraná	11942
B Santa Catarina	499
C Rio Grande do Sul	512
D São Paulo	673
E Mato Grosso do Sul	223
F Outro Estado	654
G Paraguai	36
H Argentina	5
I Bolívia	3
J Urugui	1
L Outro País	35

Total de Candidatos que responderam:14583

**Gráfico de Barras**

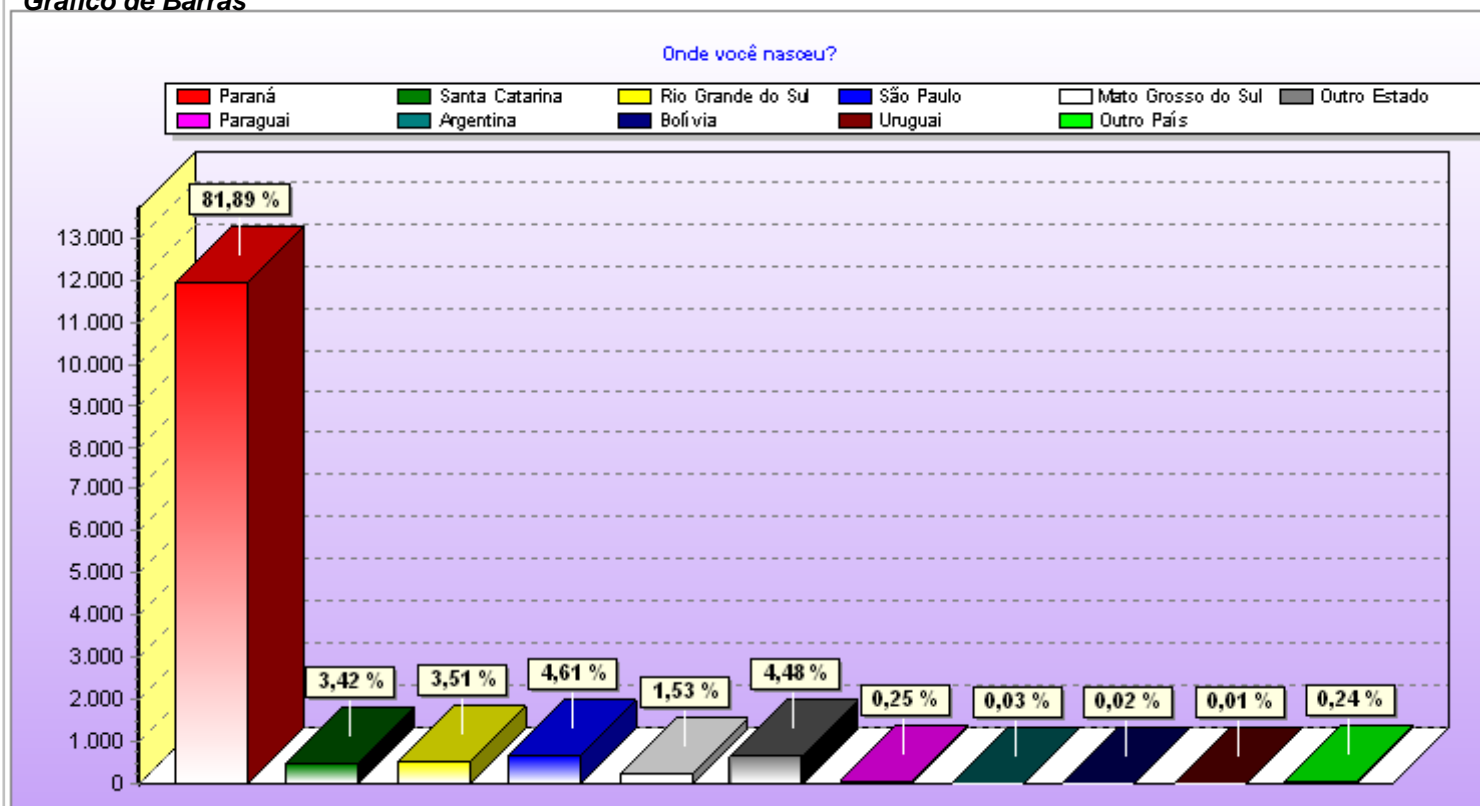

**UNIOESTE-Universidade Estadual do Oeste do Paraná/Concurso Vestibular 2006**

**Sumarização Gráfica do Questionário Sócioeducacional**

Questão: 5 Onde você reside? (Trata-se da sua residência permanente, e não apenas a temporária para fins de estudo)

Alternativa	Total de Respostas
A Paraná	13497
B Santa Catarina	288
C Rio Grande do Sul	121
D São Paulo	340
E Mato Grosso do Sul	120
F Outro Estado	203
G Paraguai	10
I Bolívia	2
L Outro país	1

Total de Candidatos que responderam:14582

**Gráfico de Barras**

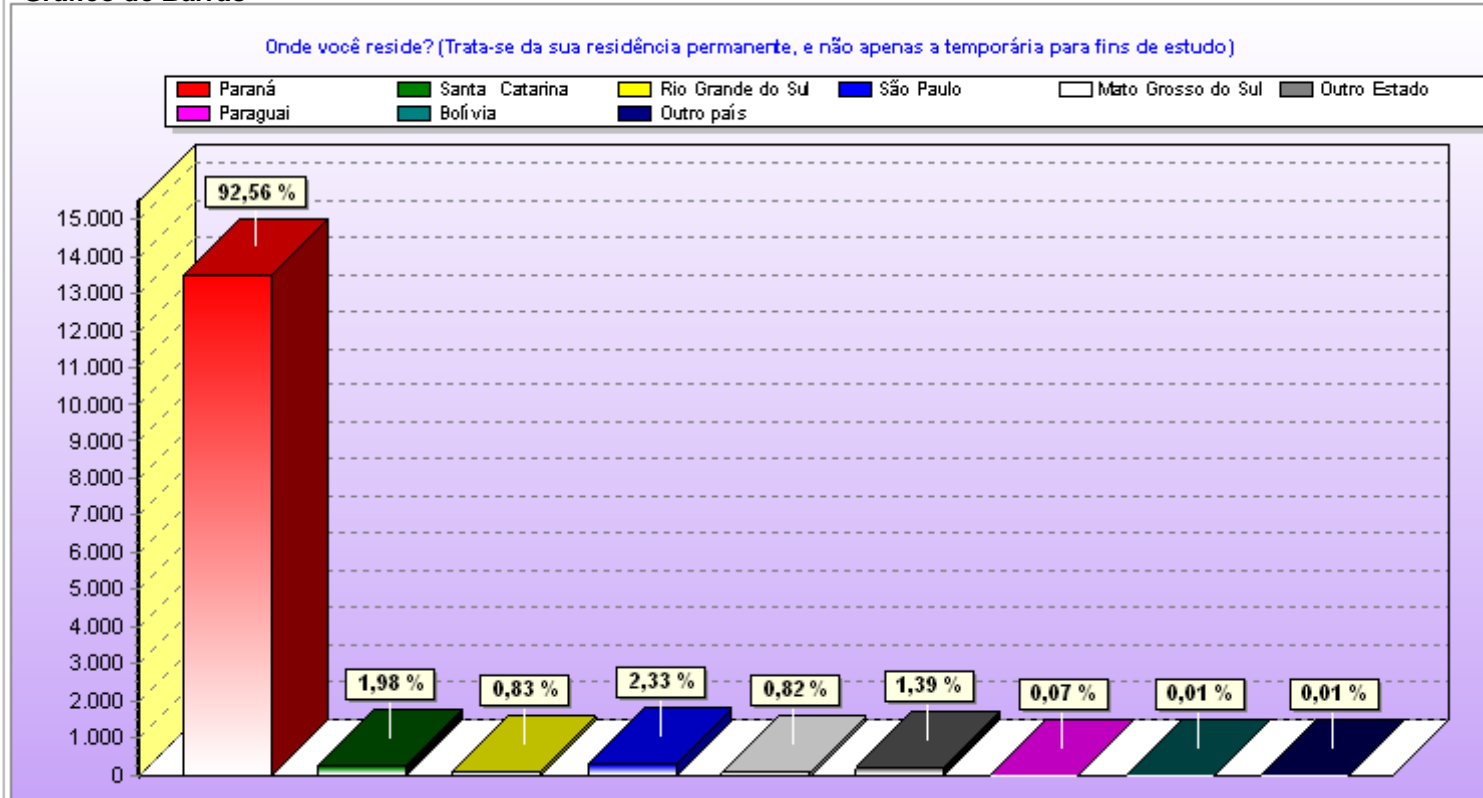

**Sumarização Gráfica do Questionário Sócioeducacional**

Questão: 6 Qual o nível de instrução do seu pai?

Alternativa	Total de Respostas
A Sem Escolaridade	545
B Nível fundamental incompleto (1º Grau)	4538
C Nível fundamental completo (1º Grau)	1780
D Nível médio incompleto (2º Grau)	1102
E Nível médio completo (2º Grau)	3407
F Nível superior incompleto	786
G Nível superior completo	1698
H Nível de pós-graduação	726

Total de Candidatos que responderam:14582

**Gráfico de Barras**

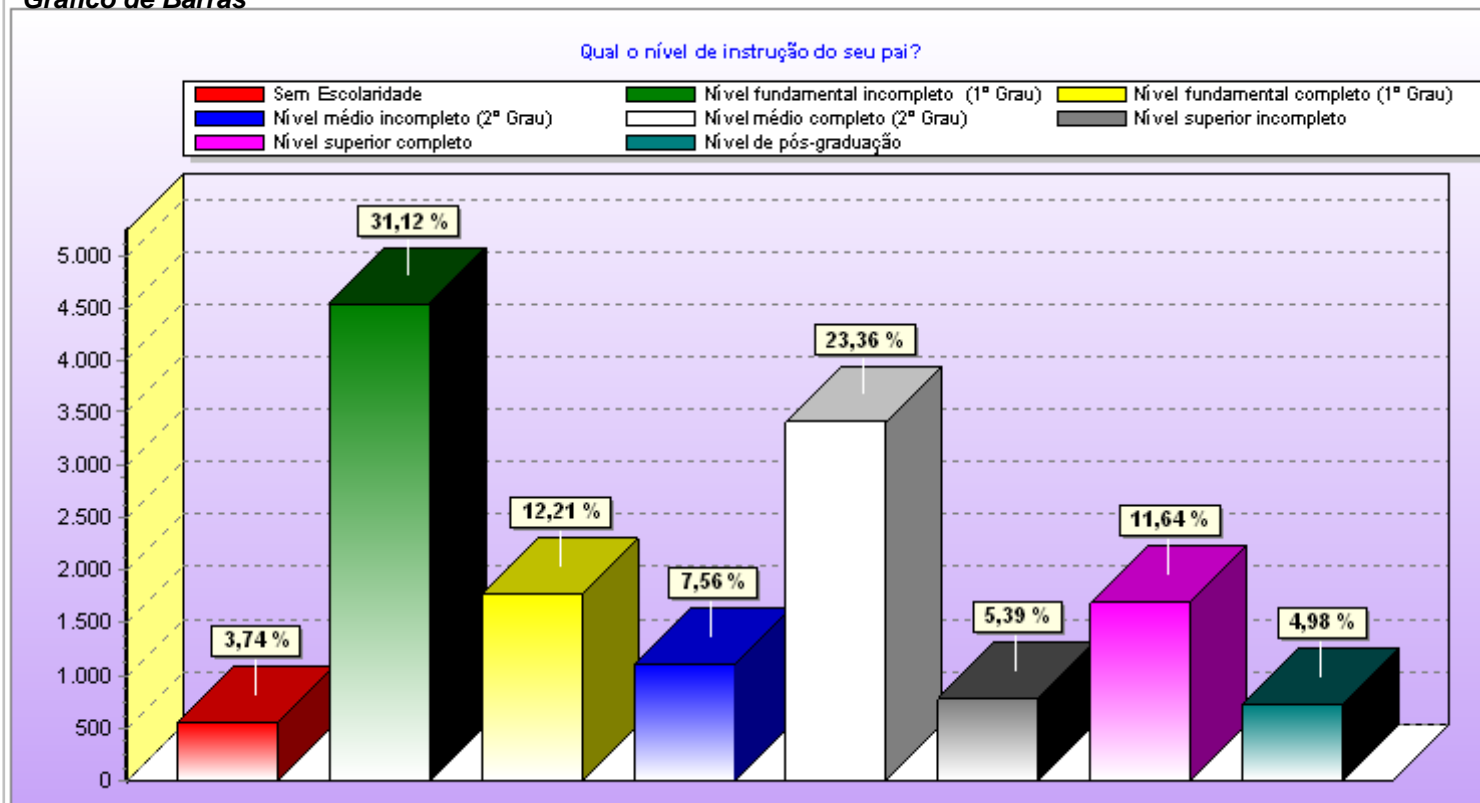

### Sumarização Gráfica do Questionário Sócioeducacional

Questão: 7 Qual o nível de instrução da sua mãe?

Alternativa	Total de Respostas
A Sem escolaridade	436
B Nível fundamental incompleto (1º Grau)	3973
C Nível fundamental completo (1º Grau)	1669
D Nível médio incompleto (2º Grau)	1066
E Nível médio completo (2º Grau)	3645
F Nível superior incompleto	779
G Nível superior completo	1708
H Nível de pós-graduação	1306

Total de Candidatos que responderam:14582

#### Gráfico de Barras

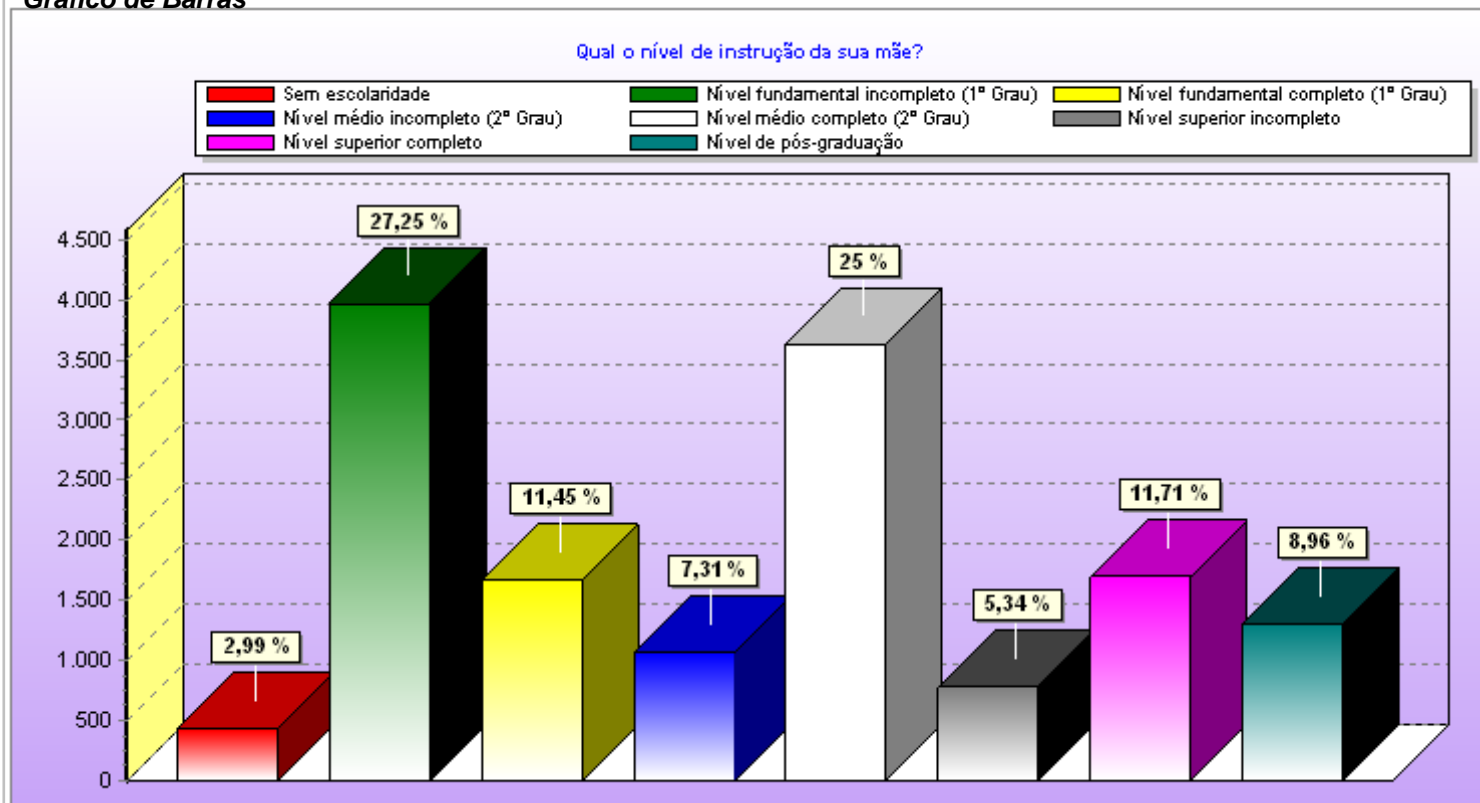



**Sumarização Gráfica do Questionário Sócioeducacional**

Questão: 8 A renda total mensal de sua família se situa na faixa:

Alternativa	Total de Respostas
A menos de 01 salário mínimo (R\$ 300,00)	445
B de 01 a 02 salários mínimos (R\$ 300,00 a R\$ 600,00)	4005
C de 03 a 04 Salários Mínimos (R\$ 900,00 a R\$ 1200,00)	4773
D de 05 a 10 Salários Mínimos (R\$ 1500,00 a R\$ 3000,00)	3522
E de 11 a 15 Salários Mínimos (R\$ 3300,00 a R\$ 4500,00)	999
F de 16 a 20 Salários Mínimos (R\$ 4800,00 a R\$ 6000,00)	497
G mais de 20 Salários Mínimos	341

Total de Candidatos que responderam: 14582

**Gráfico de Barras**

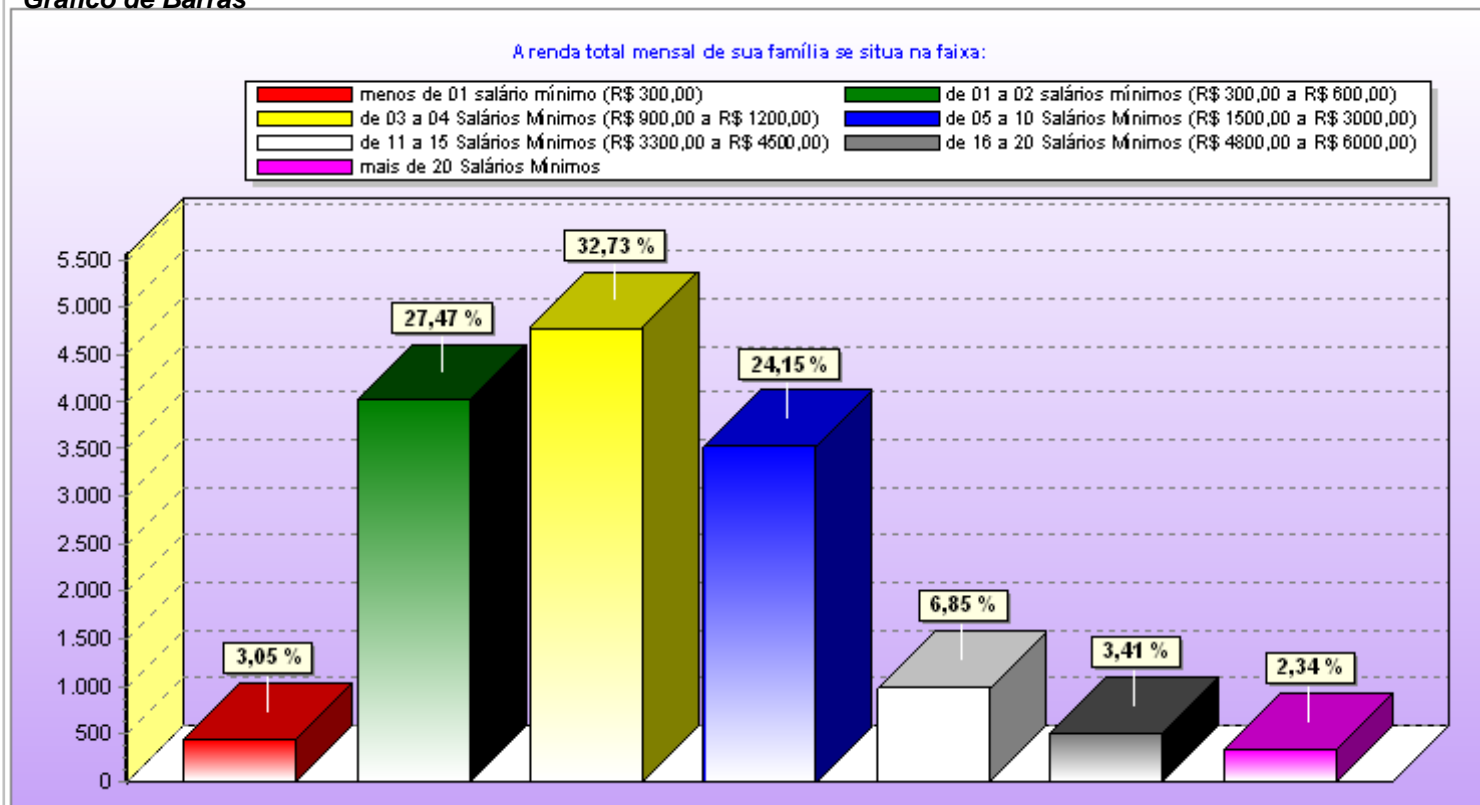

### Sumarização Gráfica do Questionário Sócioeducacional

Questão: 9 Em relação à moradia:

Alternativa	Total de Respostas
A Têm casa própria quitada	5052
B Têm casa própria financiada	725
C Mora com os pais	6690
D Mora em república ou com amigos	444
E Mora com parentes	797
F Mora sozinho e paga aluguel	873

Total de Candidatos que responderam:14581

#### Gráfico de Barras

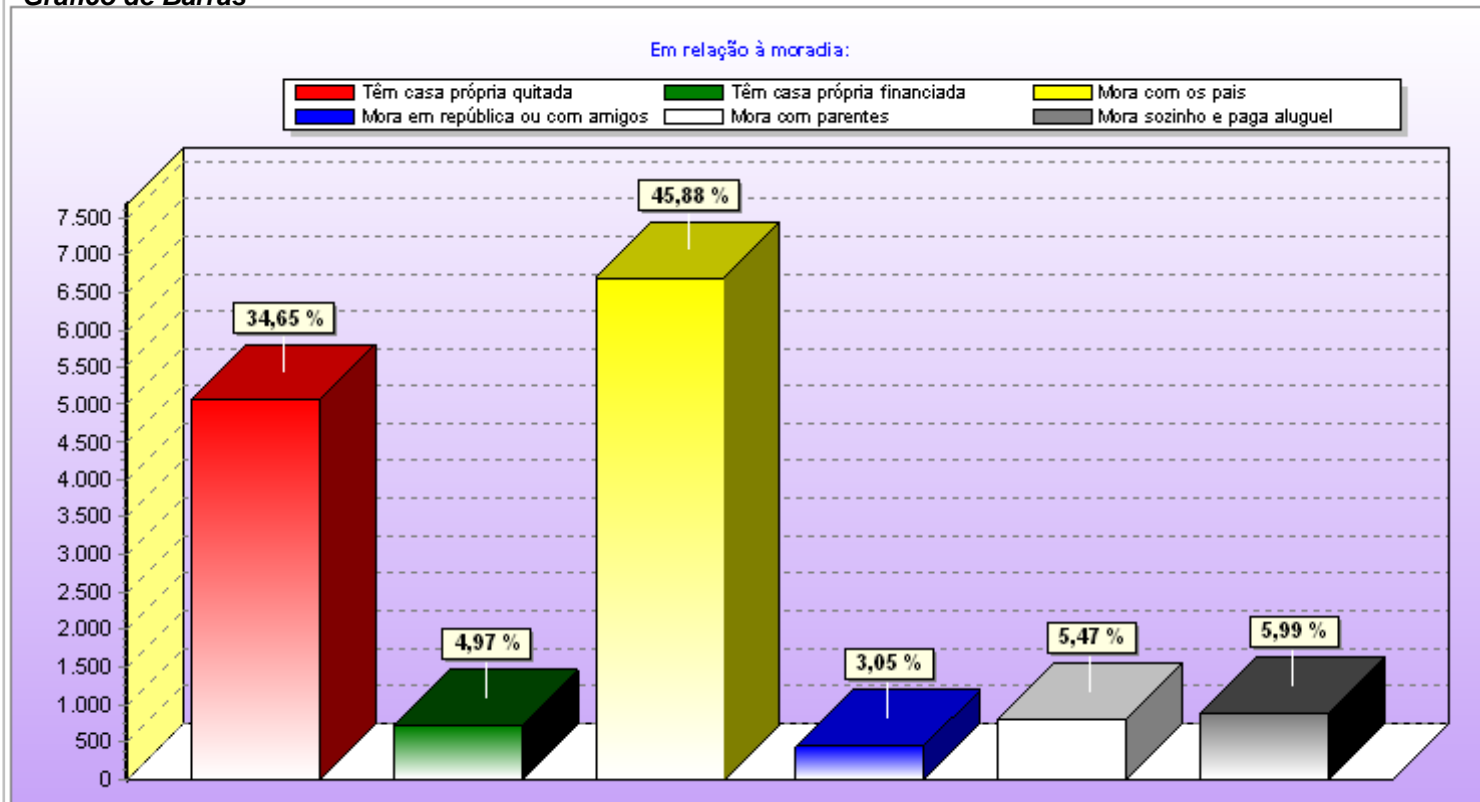

### Sumarização Gráfica do Questionário Sócioeducacional

Questão: 10 Qual a sua participação na vida econômica da família?

Alternativa	Total de Respostas
A Trabalho, mas recebo ajuda financeira da família ou de outras pessoas	2938
B Trabalho e sou responsável pelo meu próprio sustento, não recebendo ajuda financeira	1453
C Trabalho, sou responsável pelo meu próprio sustento, e contribuo parcialmente para o sustento da família ou de outras pessoas	1792
D Trabalho e sou o principal responsável pelo sustento da família	575
E Não trabalho e meus gastos são financiados pela minha família ou por outras pessoas	7514
F Estou desempregado e responsável pelo meu próprio sustento	308

Total de Candidatos que responderam: 14580

#### Gráfico de Barras

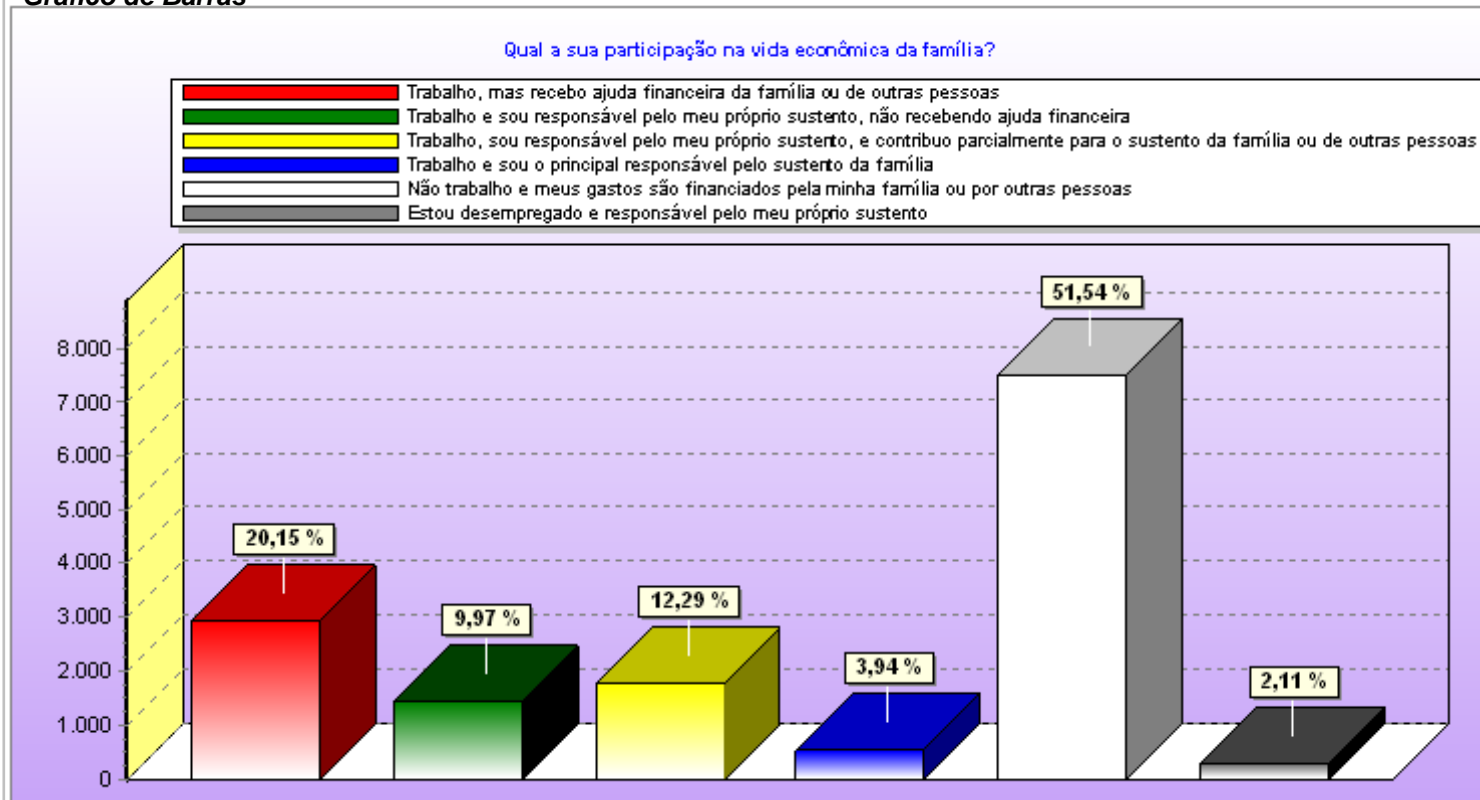

### Sumarização Gráfica do Questionário Sócioeducacional

Questão: 11 Em que setor de atividade você trabalha atualmente?

Alternativa	Total de Respostas
A Na agropecuária	551
B Na indústria	778
C No comércio	3072
D Na prestação de serviços	2073
E Representante comercial autônomo	109
F No magistério	296
G Não trabalho atualmente	7704

Total de Candidatos que responderam: 14583

#### Gráfico de Barras

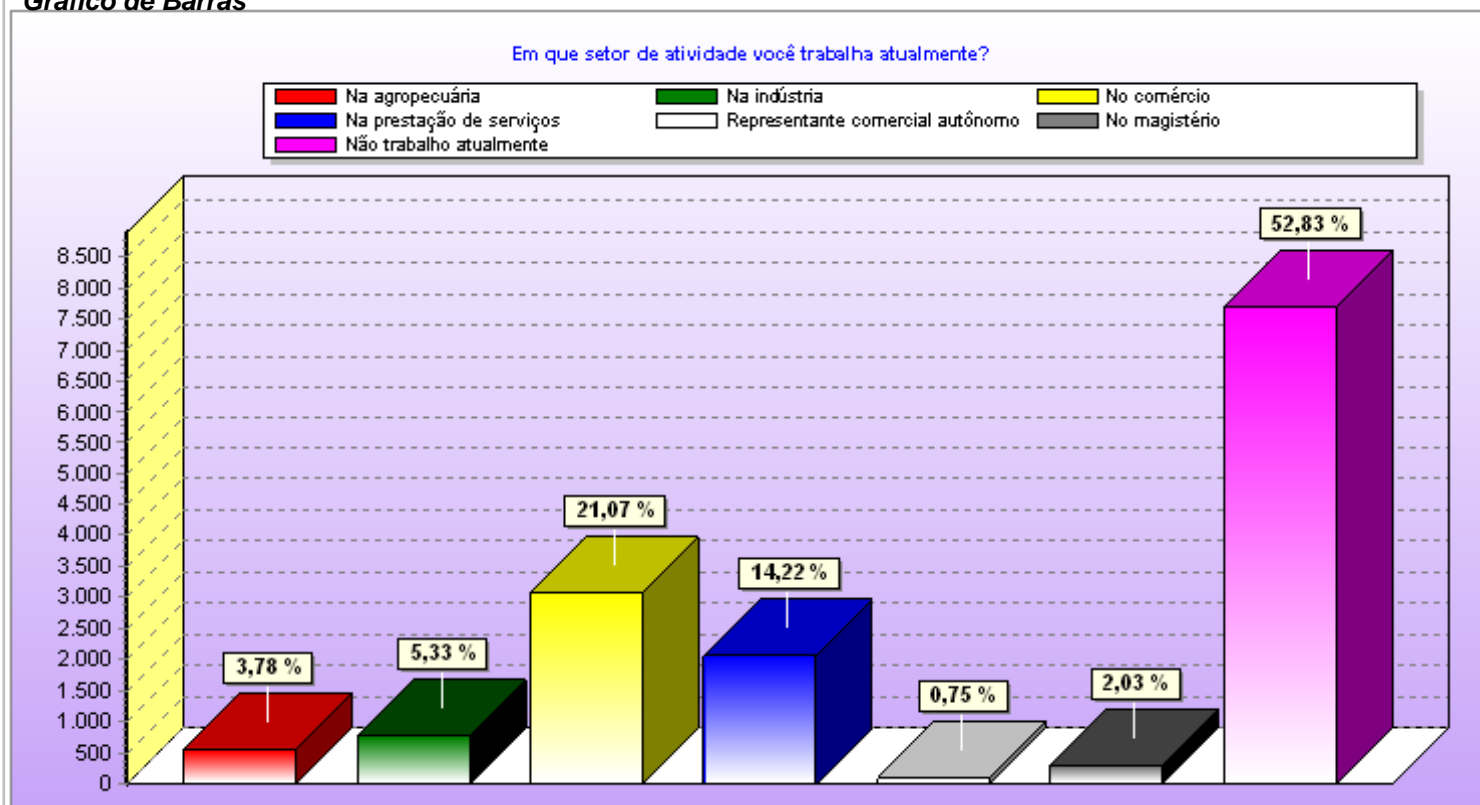

### Sumarização Gráfica do Questionário Sócioeducacional

Questão: 12 Como fez seus estudos de nível fundamental (1º grau)?

Alternativa	Total de Respostas
A Todos os anos em escola pública	9805
B Todos os anos em escola particular	2618
C Todos os anos em escola comunitária	11
D Maior parte em escola pública	1296
E Maior parte em escola particular	840
F Maior parte em escola comunitária	13

Total de Candidatos que responderam: 14583

#### Gráfico de Barras

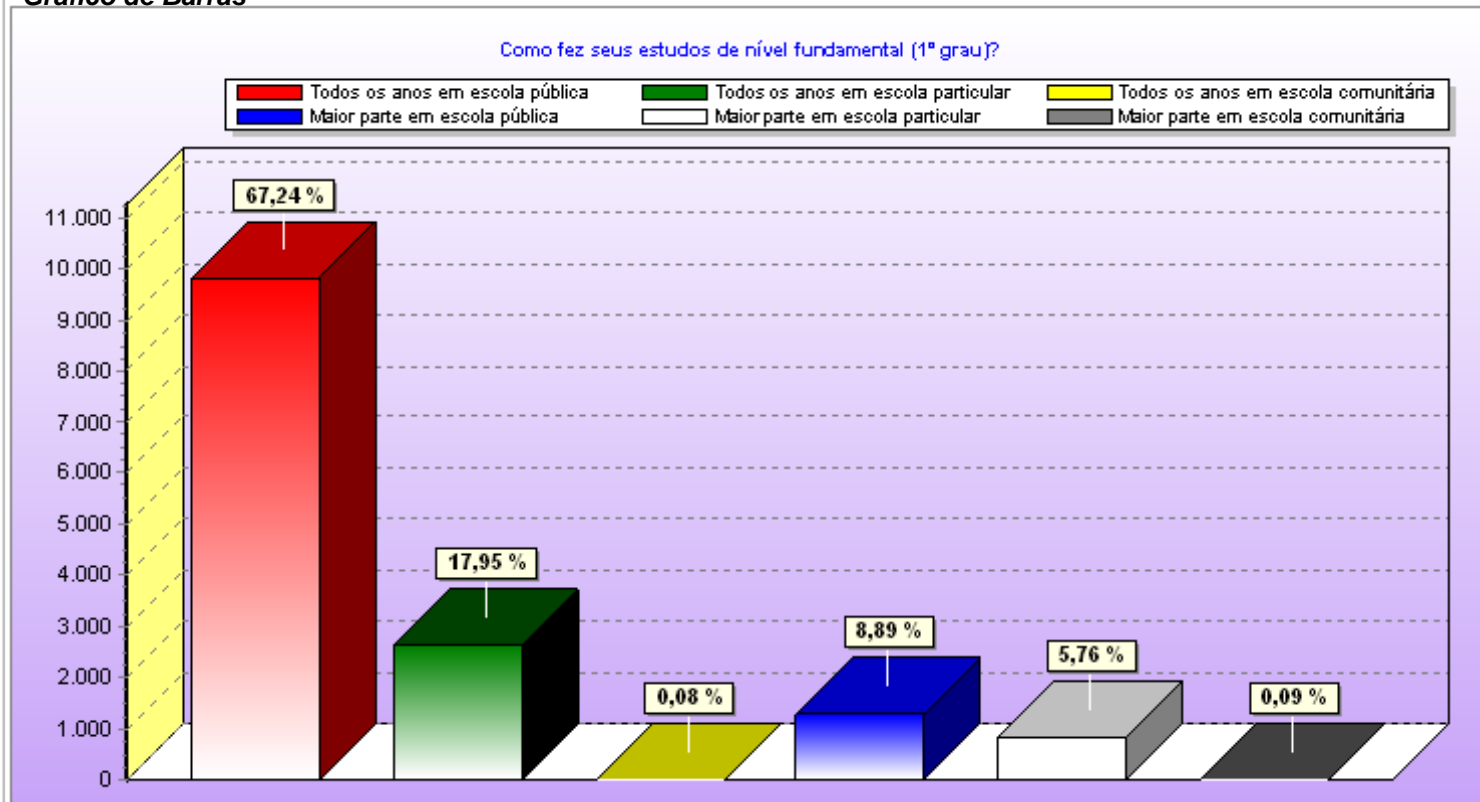

**Sumarização Gráfica do Questionário Sócioeducacional****Questão: 13** Em que ano você concluiu (ou concluirá) o curso de nível médio ou equivalente (2º grau)?

Alternativa	Total de Respostas
	5
0 0	1
00 00	565
01 01	594
02 02	914
03 03	1556
04 04	2606
05 05	5972
06 06	436
07 07	41
08 08	1
1 1	2
12 12	1
14 14	1
17 17	8
18 18	5
19 19	7
2 2	1
20 20	28
22 22	2
24 24	1
25 25	1
26 26	1
35 35	1
68 68	1
69 69	1
70 70	3
71 71	1
73 73	3
74 74	3
75 75	5
76 76	6
77 77	5
78 78	9
79 79	4
80 80	19
81 81	17
82 82	14
83 83	20
84 84	13
85 85	27
86 86	25
87 87	32
88 88	31
89 89	50
90 90	49
91 91	37
92 92	46
93 93	73
94 94	90

**Sumarização Gráfica do Questionário Sócioeducacional**

Questão: 13 Em que ano você concluiu (ou concluirá) o curso de nível médio ou equivalente (2º grau)?

95	95	109
96	96	124
97	97	201
98	98	345
99	99	473

Total de Candidatos que responderam:14586

**Gráfico de Barras**

Em que ano você concluiu (ou concluirá) o curso de nível médio ou equivalente (2º grau)?

0	00	01	02	03	04	05	06	07	08	1	12	14	17	18	19	2	20	22	24	25	26	35	68	69	70	71	73	74	75	76	77	78	79	80	81	82	83	84	85	86	87	88	89	90	91	92	93	94	95	96	97	98	99
---	----	----	----	----	----	----	----	----	----	---	----	----	----	----	----	---	----	----	----	----	----	----	----	----	----	----	----	----	----	----	----	----	----	----	----	----	----	----	----	----	----	----	----	----	----	----	----	----	----	----	----	----	----

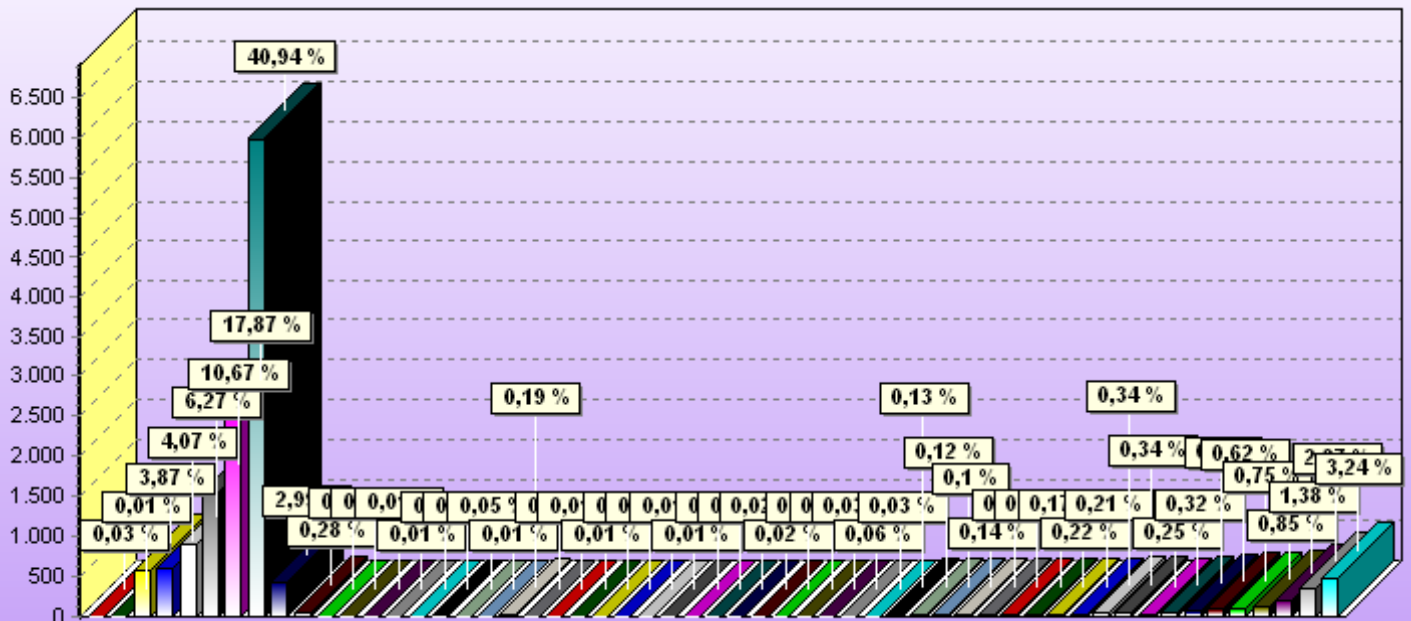

### Sumarização Gráfica do Questionário Sócioeducacional

Questão: 14 Como fez seus estudos de ensino médio ou equivalente (2º grau)?

Alternativa	Total de Respostas
A Todos os anos em escola pública	9057
B Todos os anos em escola particular	3626
C Todos os anos em escola comunitária	25
D Maior parte em escola pública	1174
E Maior parte em escola particular	681
F Maior parte em escola comunitária	18

Total de Candidatos que responderam: 14581

#### Gráfico de Barras

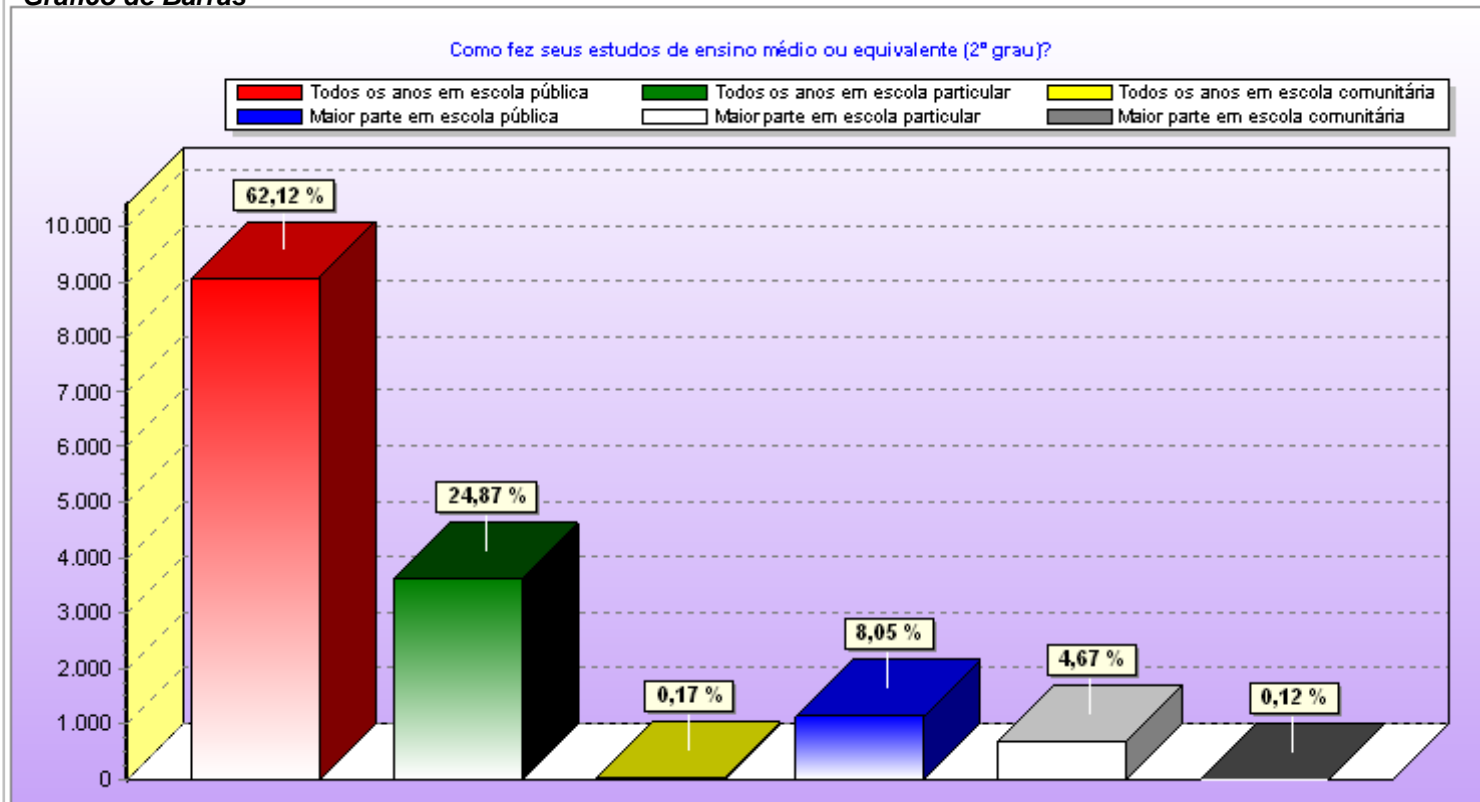



### Sumarização Gráfica do Questionário Sócioeducacional

Questão: 15 Em que modalidade de ensino você concluiu (ou concluirá) o ensino médio ou equivalente (2º grau)?

Alternativa	Total de Respostas
A Ensino médio regular	13662
B Ensino médio supletivo presencial	760
C Ensino médio supletivo não presencial	159

Total de Candidatos que responderam: 14581

#### Gráfico de Barras

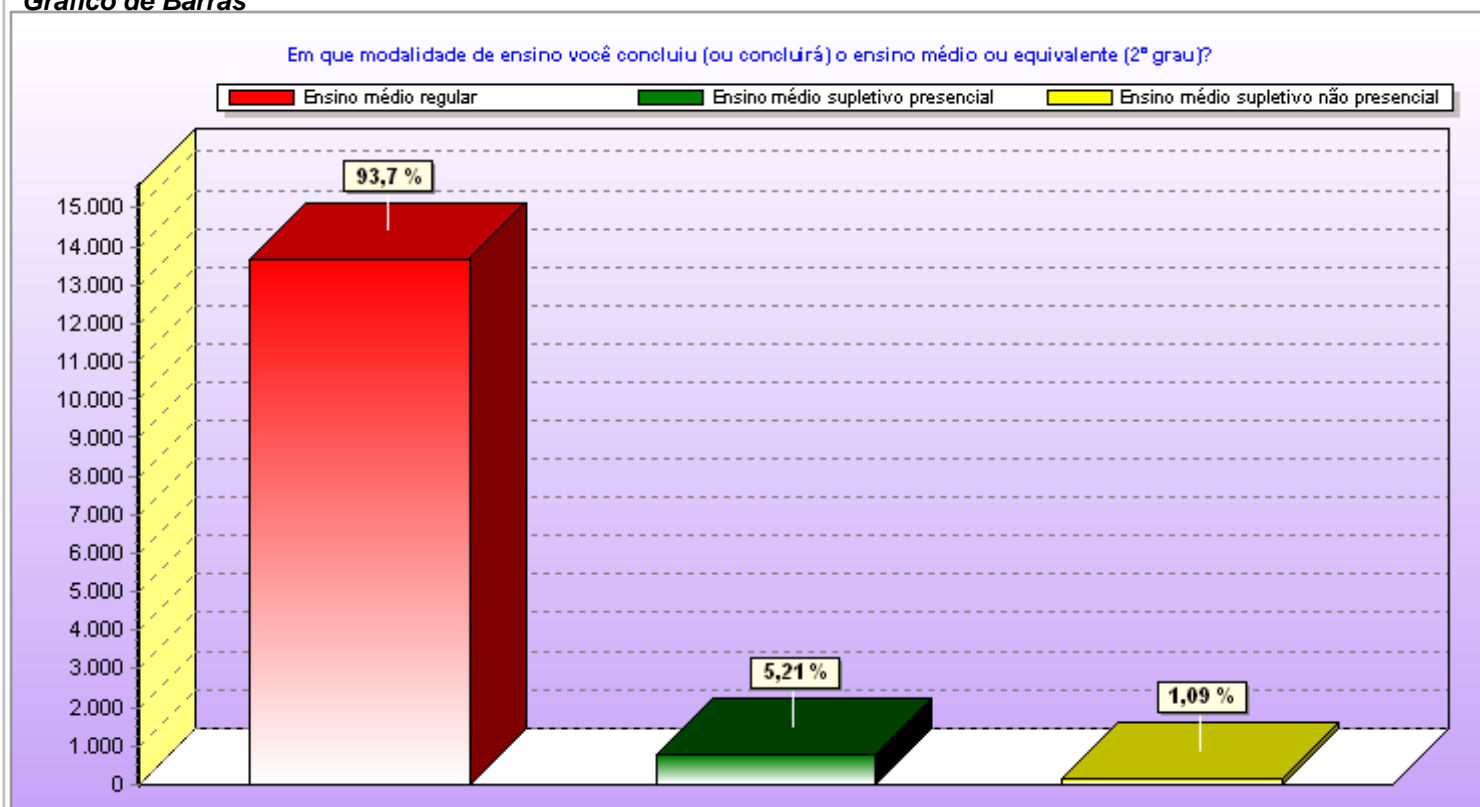

### Sumarização Gráfica do Questionário Sócioeducacional

Questão: 16 Qual é (ou foi) seu curso de nível médio (2º grau)?

Alternativa	Total de Respostas
A Educação Geral (Propedêutico, Clássico ...)	9346
B Magistério	433
C Técnico (contabilidade, administração, enfermagem, agrícola ou outro)	605
D Auxiliar (contabilidade, enfermagem ...)	90
E Básico (qualquer curso)	4107

Total de Candidatos que responderam:14581

#### Gráfico de Barras

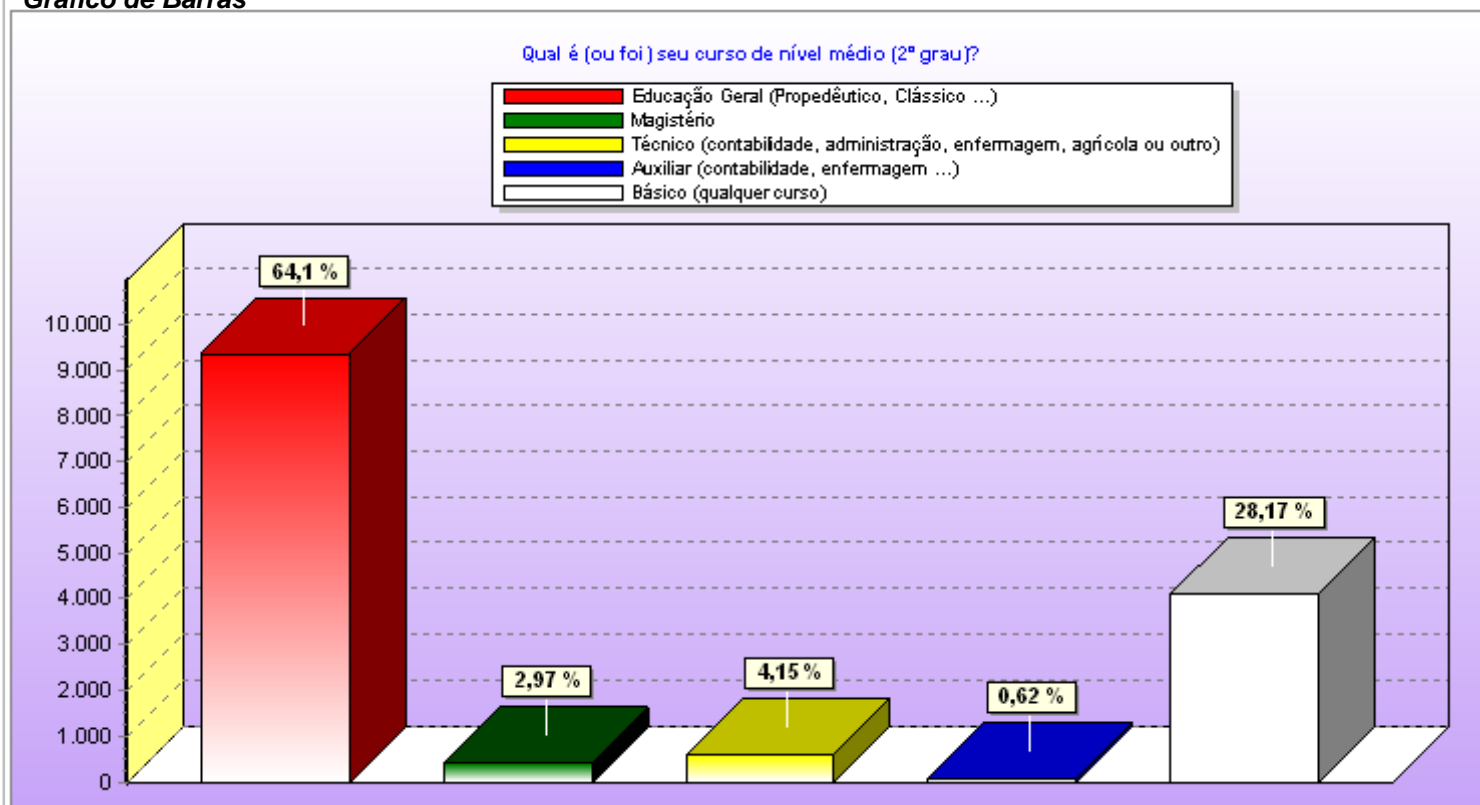

**Sumarização Gráfica do Questionário Sócioeducacional**

Questão: 17 Em que turno você cursou o ensino médio (2º grau)?

Alternativa	Total de Respostas
A Todo diurno	8956
B Todo noturno	2685
C Maior parte diurno	1728
D Maior parte noturno	1056
E Outro	156

Total de Candidatos que responderam:14581

**Gráfico de Barras**

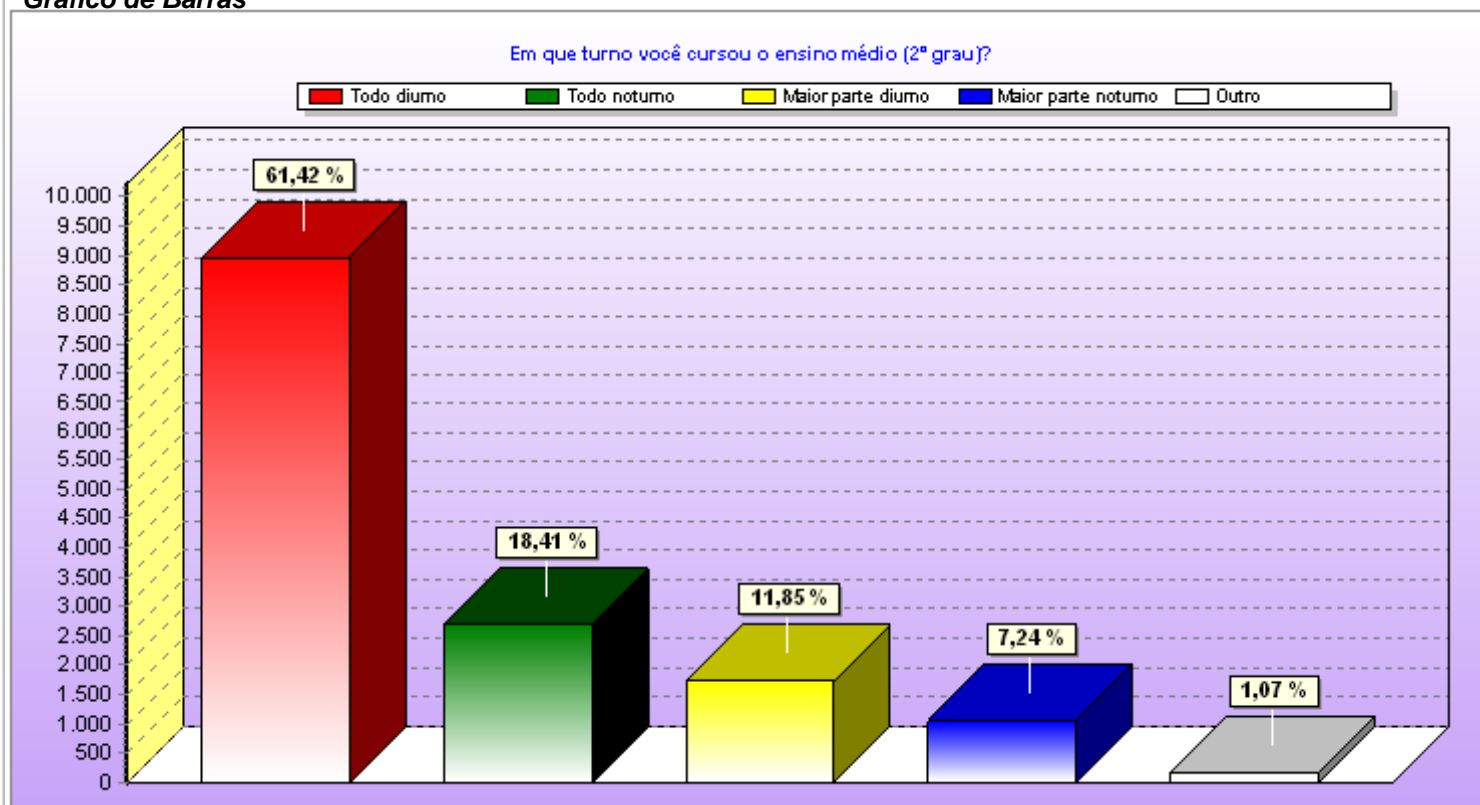

**UNIOESTE-Universidade Estadual do Oeste do Paraná/Concurso Vestibular 2006**

**Sumarização Gráfica do Questionário Sócioeducacional**

Questão: 18 **Você freqüentou ou freqüenta cursinho preparatório para o vestibular?**

Alternativa	Total de Respostas
A Sim, por menos de um semestre	1564
B Sim, por um semestre	1466
C Sim, por um ano	1334
D Sim, por mais de um ano	733
E Não freqüentei	9483

Total de Candidatos que responderam:14580

**Gráfico de Barras**

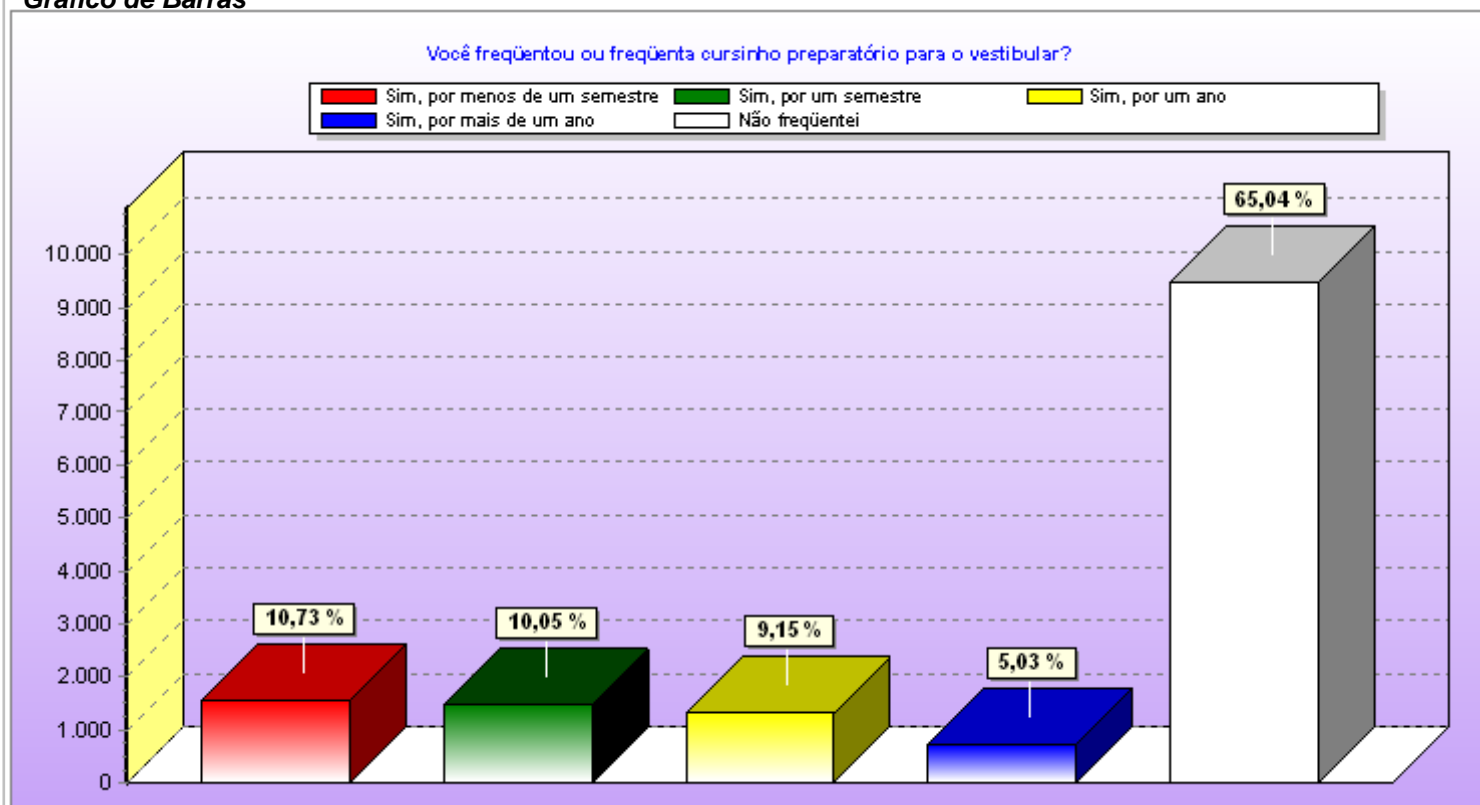

**Sumarização Gráfica do Questionário Sócioeducacional**

Questão: 19 Qual o principal motivo que o(a) levou a fazer cursinho?

Alternativa	Total de Respostas
A Meu colégio não prepara adequadamente para o vestibular	1085
B Meu colégio prepara para o vestibular, mas o cursino ensina os "macetes"	320
C Para atualizar meus conhecimentos, porque parei de estudar há muito tempo	585
D Meu colégio fez convênio com um cursinho	150
E Para reforçar os conhecimentos adquiridos no colégio	2210
F Recebi bolsa no cursinho	291
G Por outro motivo	545
H Não fiz	9391

Total de Candidatos que responderam:14577

**Gráfico de Barras**

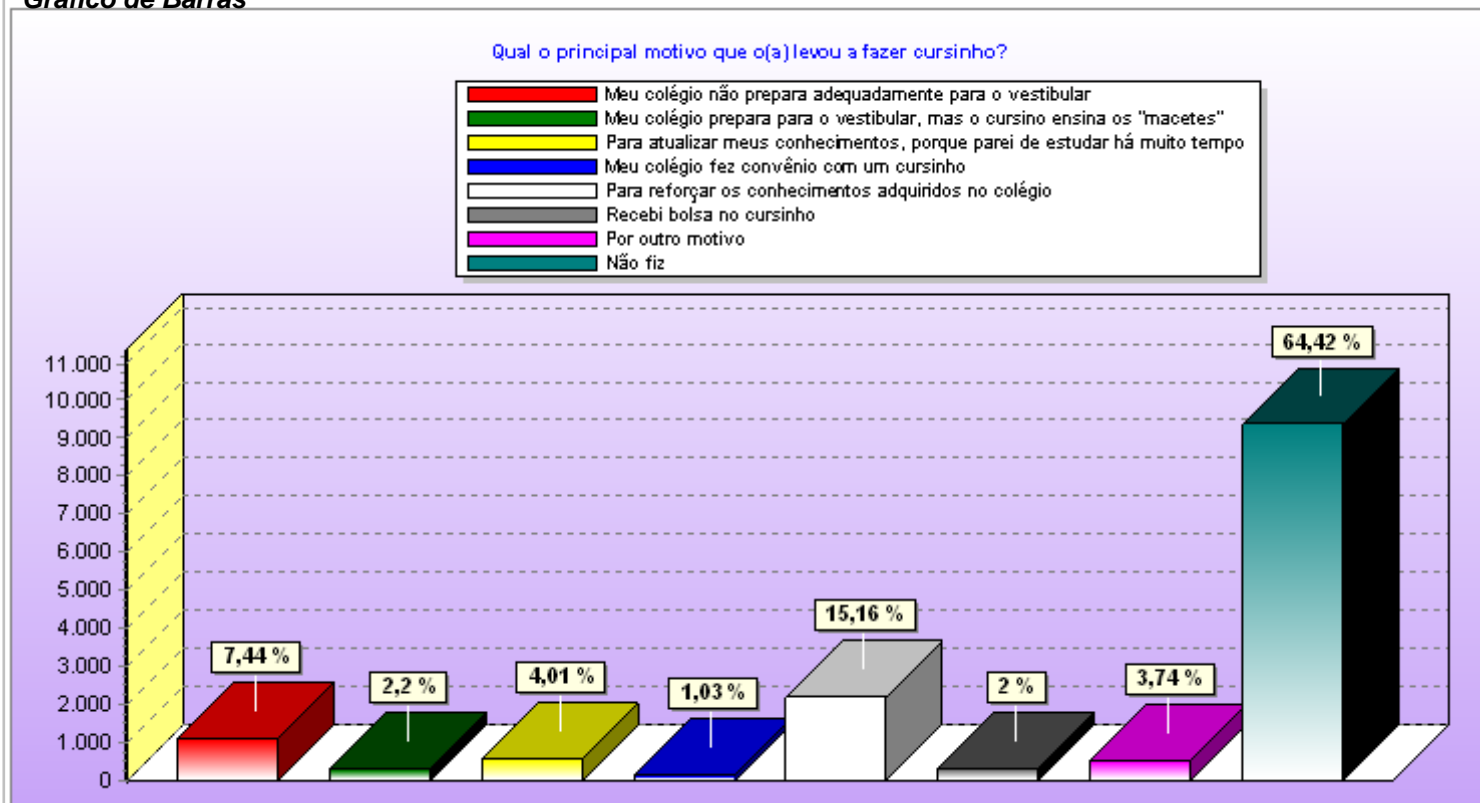

**Sumarização Gráfica do Questionário Sócioeducacional**

Questão: 20 Quantas vezes já prestou concurso vestibular na Unioeste?

Alternativa	Total de Respostas
A Uma vez	3116
B Duas vezes	1328
C Três vezes	539
D Quatro vezes	196
E Cinco vezes ou mais	199
F Nenhuma	9197

Total de Candidatos que responderam:14575

**Gráfico de Barras**

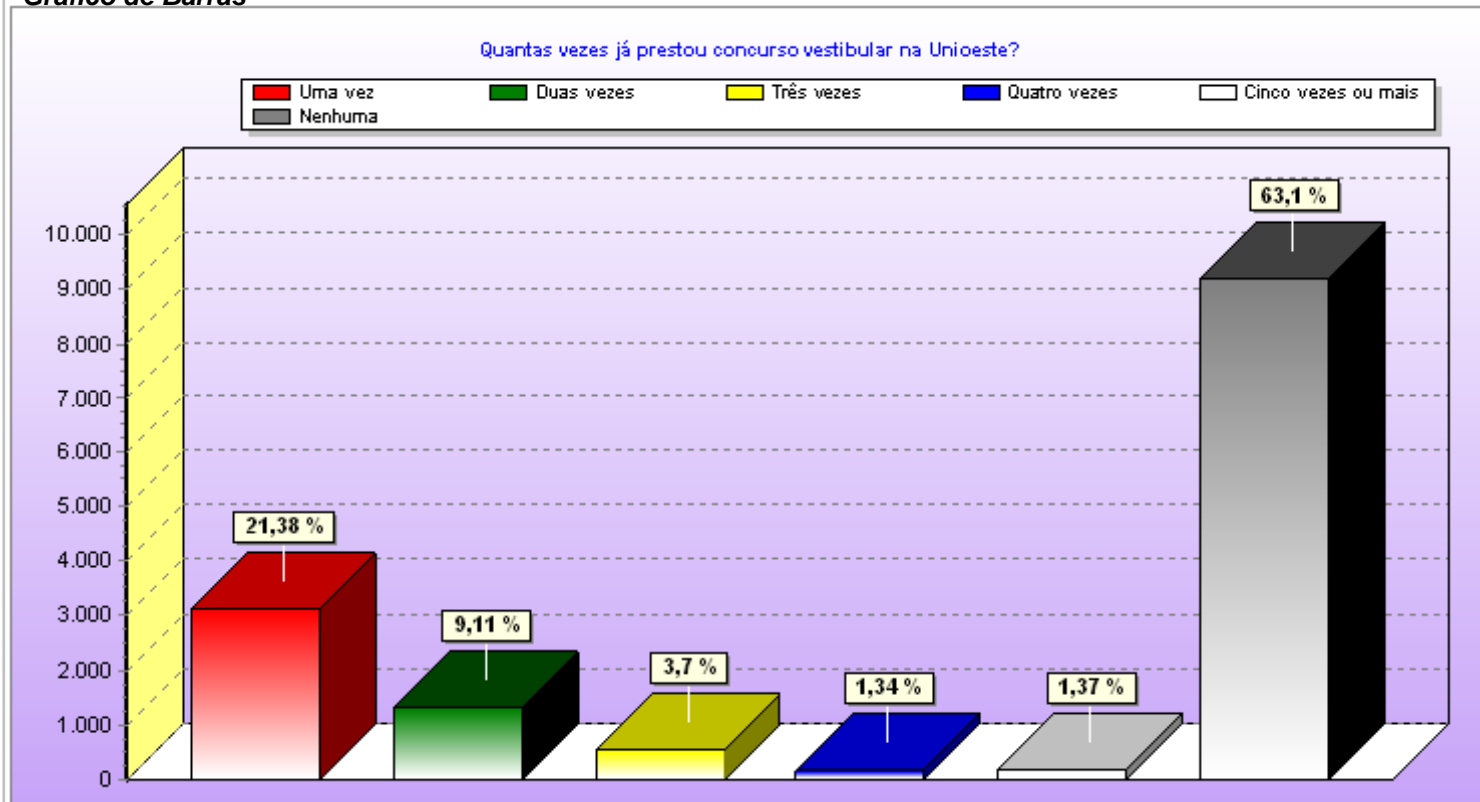

**UNIOESTE-Universidade Estadual do Oeste do Paraná/Concurso Vestibular 2006**

**Sumarização Gráfica do Questionário Sócioeducacional**

Questão: 21 Além da UNIOESTE, quantas vezes você já prestou vestibular em outras instituições de ensino superior?

Alternativa	Total de Respostas
A Uma vez	3910
B Duas vezes	2068
C Três vezes	992
D Quatro vezes	480
E Cinco vezes ou mais	875
F Nenhuma	6254

Total de Candidatos que responderam: 14579

**Gráfico de Barras**

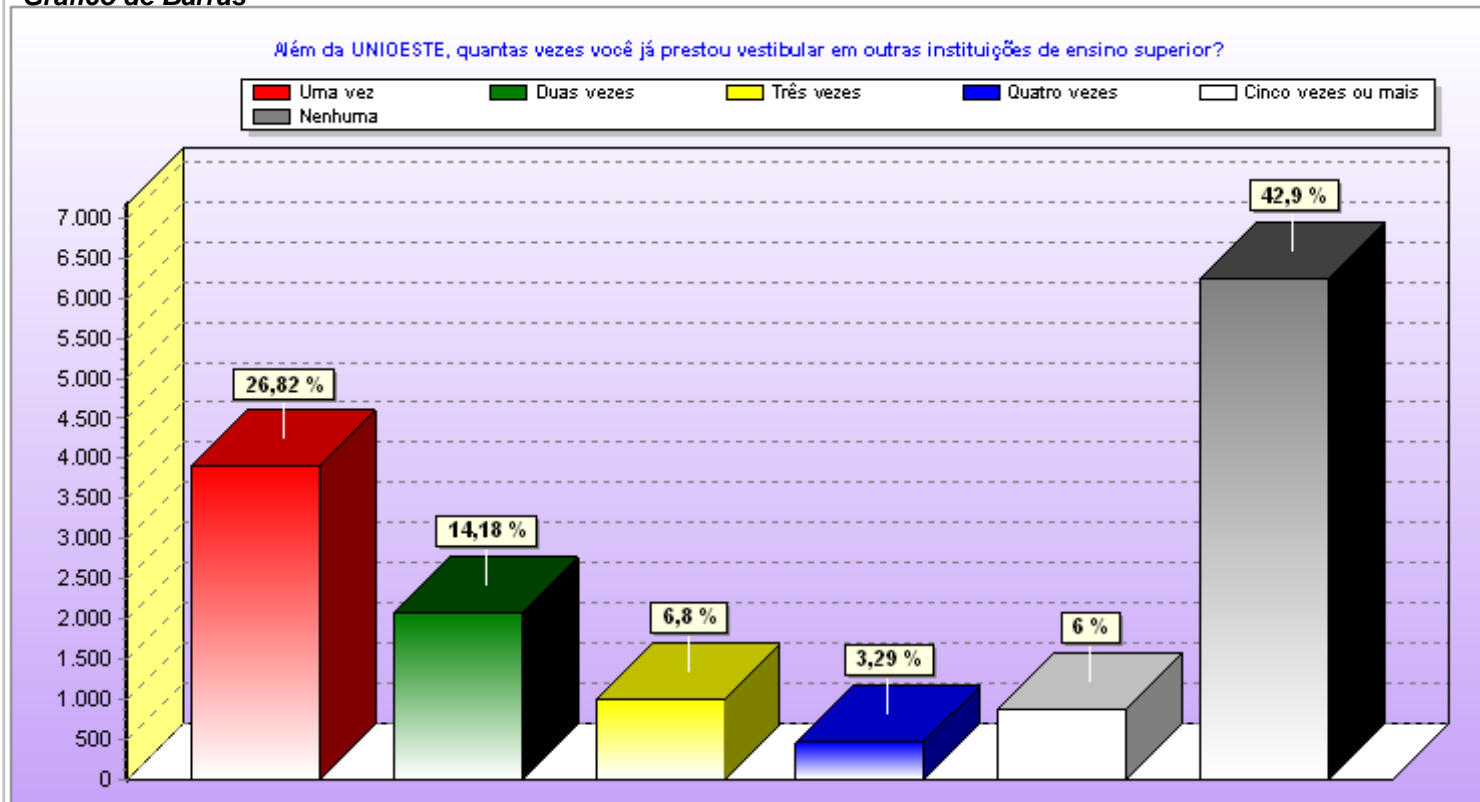

### Sumarização Gráfica do Questionário Sócioeducacional

Questão: 22      Você já iniciou anteriormente algum curso superior na UNIOESTE ou em outra instituição de ensino superior?

Alternativa	Total de Respostas
A    Sim, mas não concluí	1212
B    Sim, estou cursando	681
C    Sim, e já concluí	354
D    Não, não iniciei	12332

Total de Candidatos que responderam: 14579

#### Gráfico de Barras

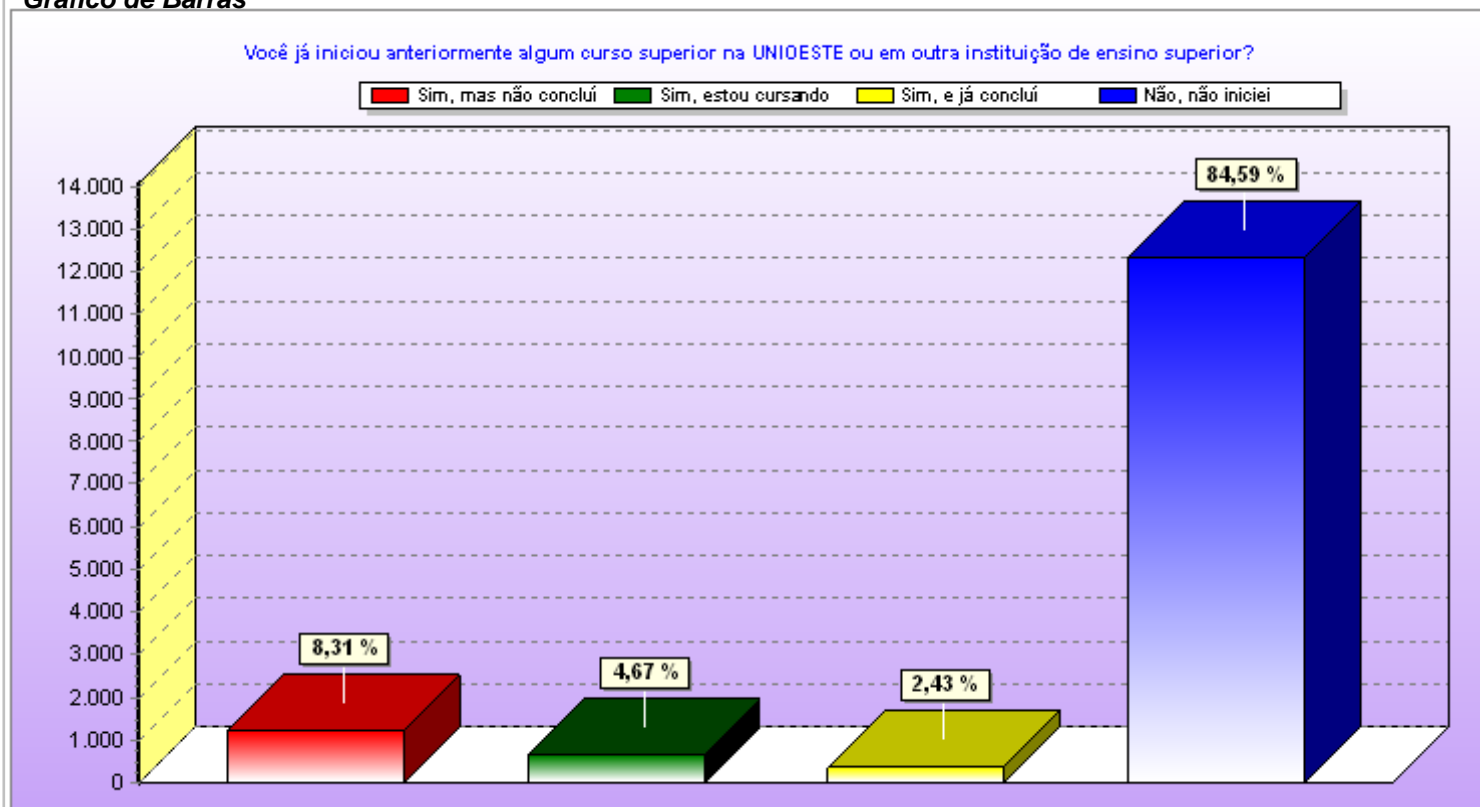



**UNIOESTE-Universidade Estadual do Oeste do Paraná/Concurso Vestibular 2006**

**Sumarização Gráfica do Questionário Sócioeducacional**

Questão: 23 Qual o principal motivo que o(a) levou a prestar vestibular na UNIOESTE?

Alternativa	Total de Respostas
A É uma universidade pública, e atende às condições socioeconômicas da família e minhas	7015
B Resido e trabalho nesta região e não tenho como me deslocar para outros centros	561
C A Unioeste possui o curso que eu desejo cursar	3256
D O curso pretendido por mim é de reconhecida qualidade	1659
E Oferece o curso noturno pretendido, possibilitando-me trabalhar de dia	769
F A Unioeste oferece um bom número de cursos, permitindo uma escolha	235
G O curso pretendido é pouco procurado, o que torna fácil a classificação	55
H Outros motivos	1029

Total de Candidatos que responderam:14579

**Gráfico de Barras**

Qual o principal motivo que o(a) levou a prestar vestibular na UNIOESTE?

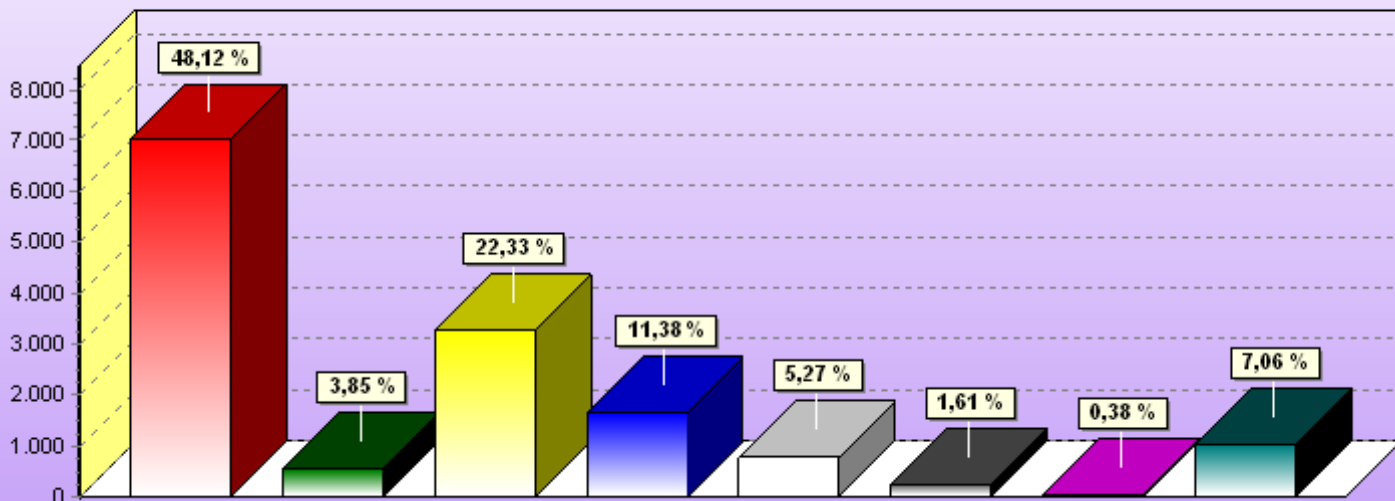
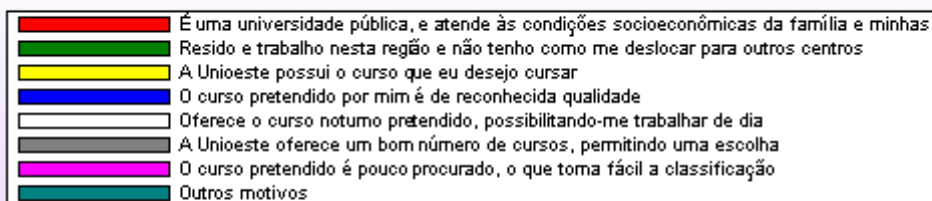

**Sumarização Gráfica do Questionário Sócioeducacional**

Questão: 24 Qual é o motivo que o(a) levou a escolher o curso pretendido?

Alternativa	Total de Respostas
A Horário mais compatível com outras atividades	1039
B O curso prepara para uma profissão de acordo com minhas aptidões	8752
C O curso prepara para uma profissão que promete boa renda financeira	515
D O curso prepara para uma profissão com bom mercado de trabalho	2044
E O curso é pouco procurado, o que torna fácil a classificação	96
F Por orientação vocacional	672
G Por falta de opção	396
H Outro	1064

Total de Candidatos que responderam:14578

**Gráfico de Barras**

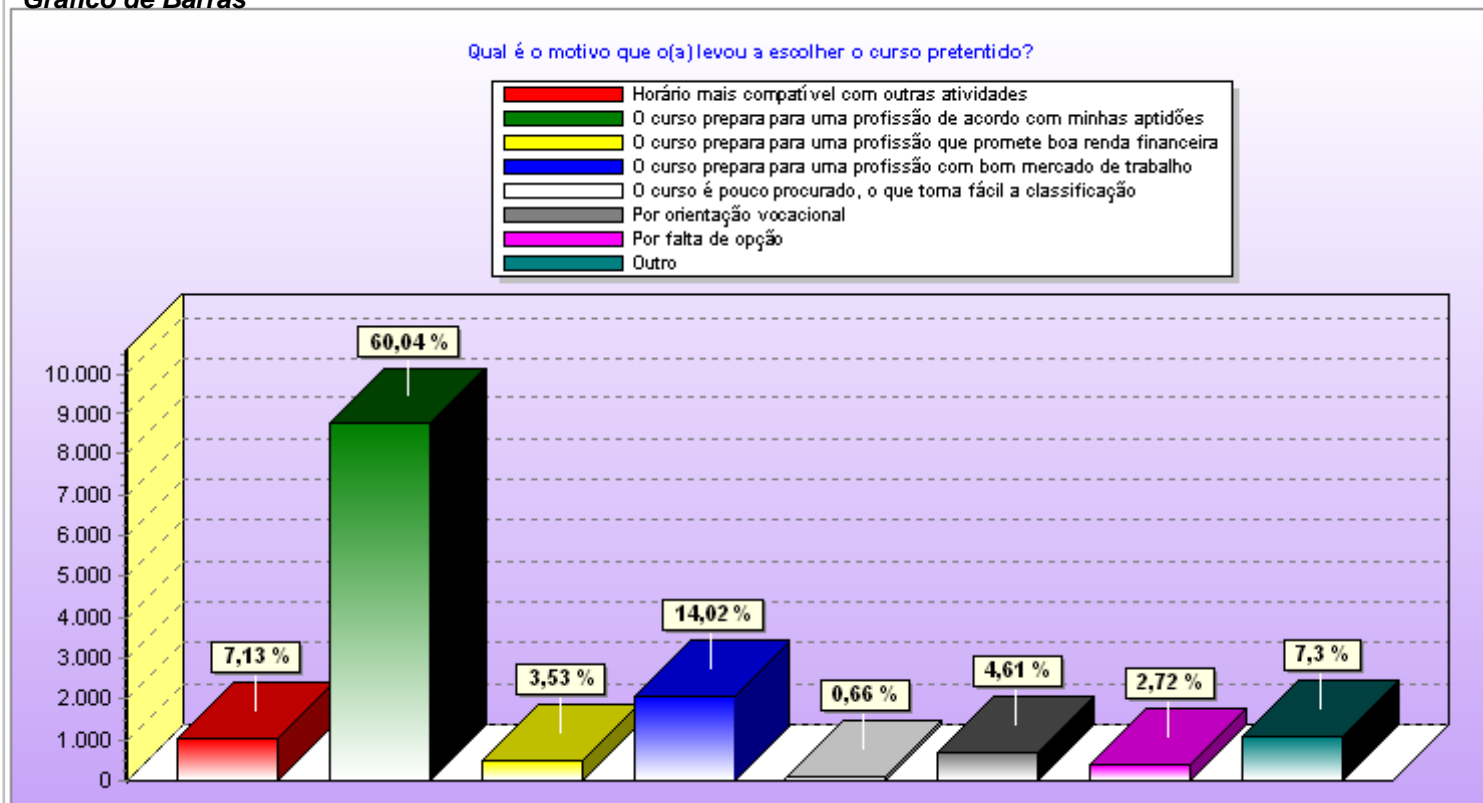

### Sumarização Gráfica do Questionário Sócioeducacional

Questão: 25 Que tipo de transporte pretende usar para vir à universidade freqüentar as aulas?

Alternativa	Total de Respostas
A Transporte coletivo urbano	6457
B Transporte coletivo intermunicipal	2457
C Carro próprio	1248
D Motocicleta	567
E Bicicleta	747
F Nenhum, poderei vir a pé	1926
G Outro	1176

Total de Candidatos que responderam: 14578

#### Gráfico de Barras

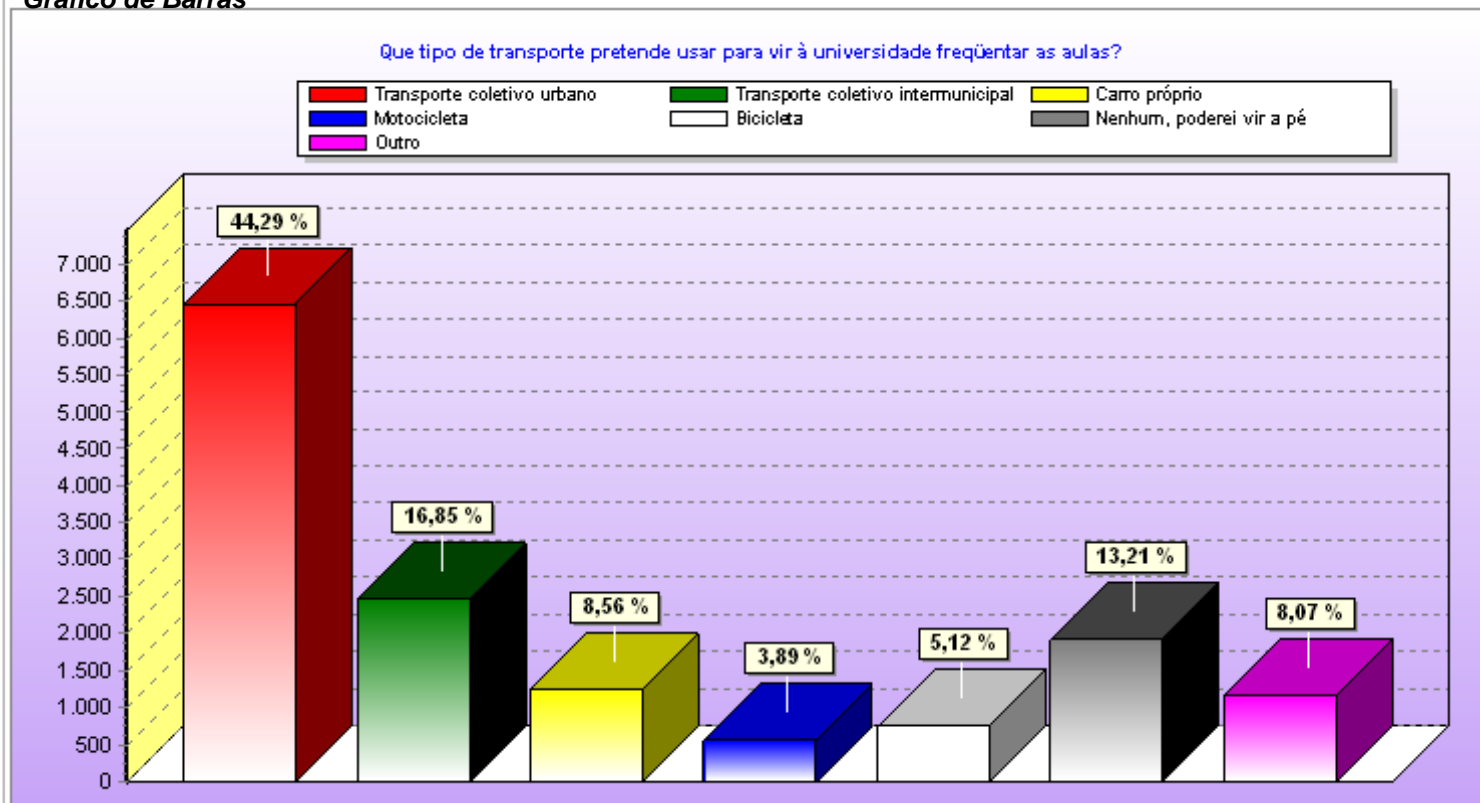

**Sumarização Gráfica do Questionário Sócioeducacional**

Questão: 26 De qual das atividades abaixo você mais participa, ou ocupa a maior parte do seu tempo livre?

Alternativa	Total de Respostas
A TV	3156
B Religião	722
C Teatro	46
D Cinema	159
E Música	1765
F Dança	172
G Artesanato	163
H Leitura	3516
I Esportes	2170
J Outro	2379
L Nenhuma	329

Total de Candidatos que responderam:14577

**Gráfico de Barras**

De qual das atividades abaixo você mais participa, ou ocupa a maior parte do seu tempo livre?

■ TV   
 ■ Religião   
 ■ Teatro   
 ■ Cinema   
 ■ Música   
 ■ Dança   
 ■ Artesanato   
 ■ Leitura   
 ■ Esportes   
 ■ Outro   
 ■ Nenhuma

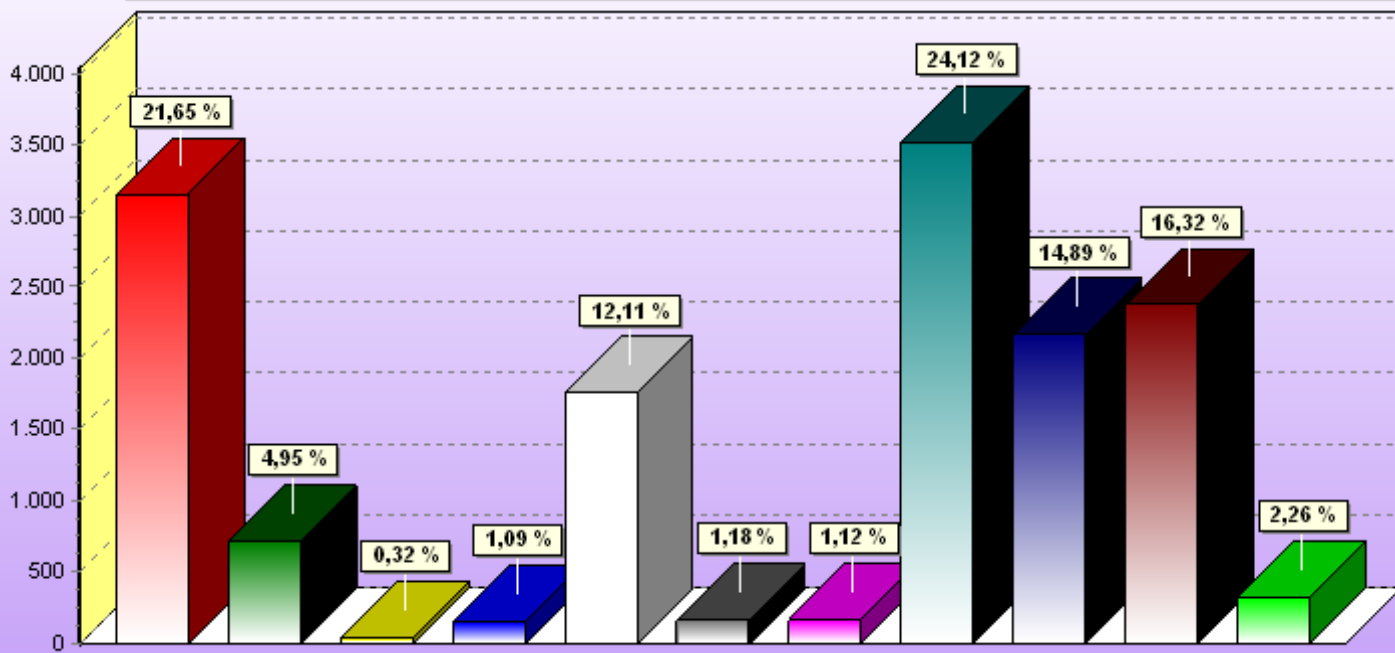

**UNIOESTE-Universidade Estadual do Oeste do Paraná/Concurso Vestibular 2006**

**Sumarização Gráfica do Questionário Sócioeducacional**

Questão: 27 Qual é o meio que você mais utiliza para se manter informado sobre os acontecimentos atuais?

Alternativa	Total de Respostas
A Jornal	2738
B TV	6996
C Rádio	523
D Revistas	1006
E Internet	3057
F Outro	198
G Nenhum	57

Total de Candidatos que responderam: 14575

**Gráfico de Barras**

Qual é o meio que você mais utiliza para se manter informado sobre os acontecimentos atuais?

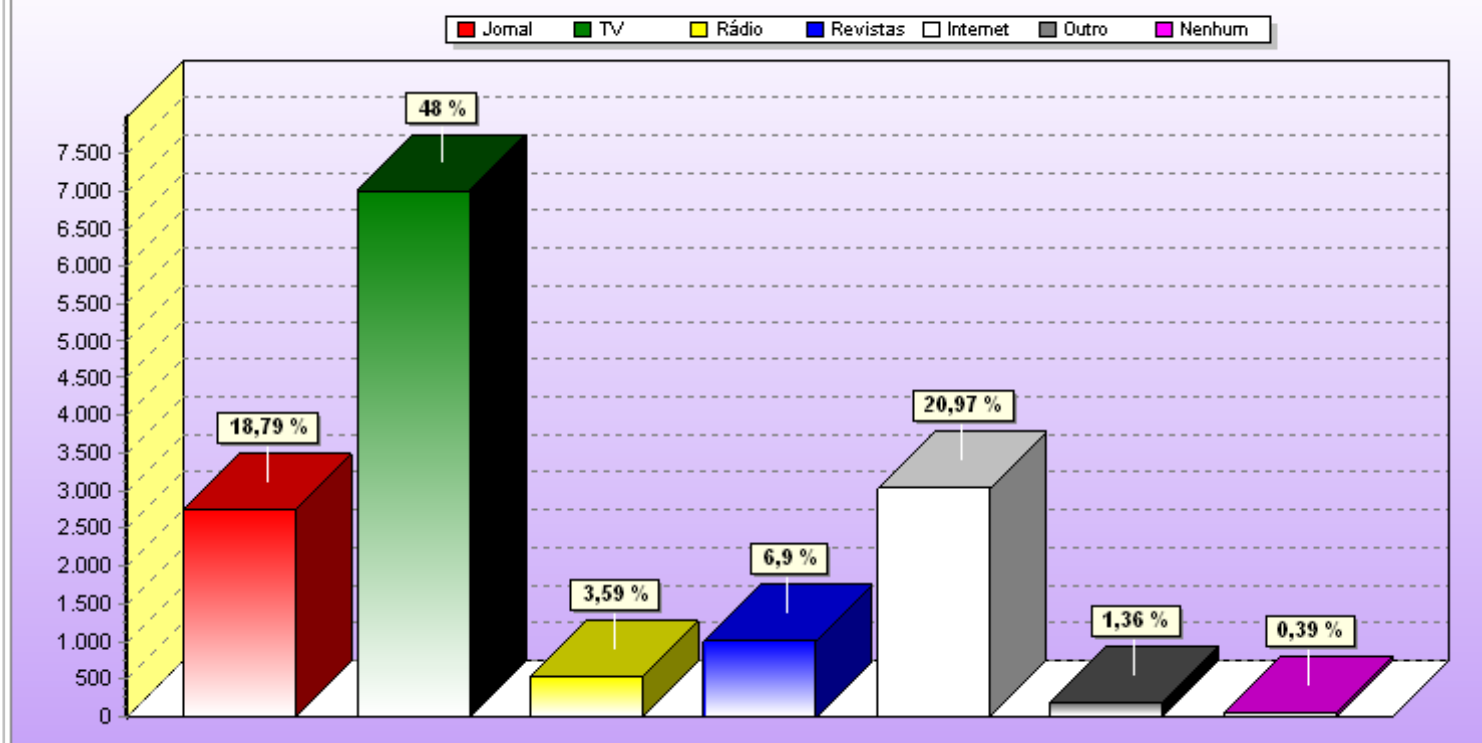

**UNIOESTE-Universidade Estadual do Oeste do Paraná/Concurso Vestibular 2006**

**Sumarização Gráfica do Questionário Sócioeducacional**

Questão: 28 Qual é o meio de comunicação pelo qual você tomou conhecimento do presente concurso vestibular da UNIOESTE?

Alternativa	Total de Respostas
A Cartaz	1082
B Fôlder	700
C Jornal do Vestibular	844
D Internet	3333
E Pela sua escola ou cursinho	3147
F TV	1599
G Rádio	746
H Jornal	661
I Outro	2459

Total de Candidatos que responderam:14571

**Gráfico de Barras**

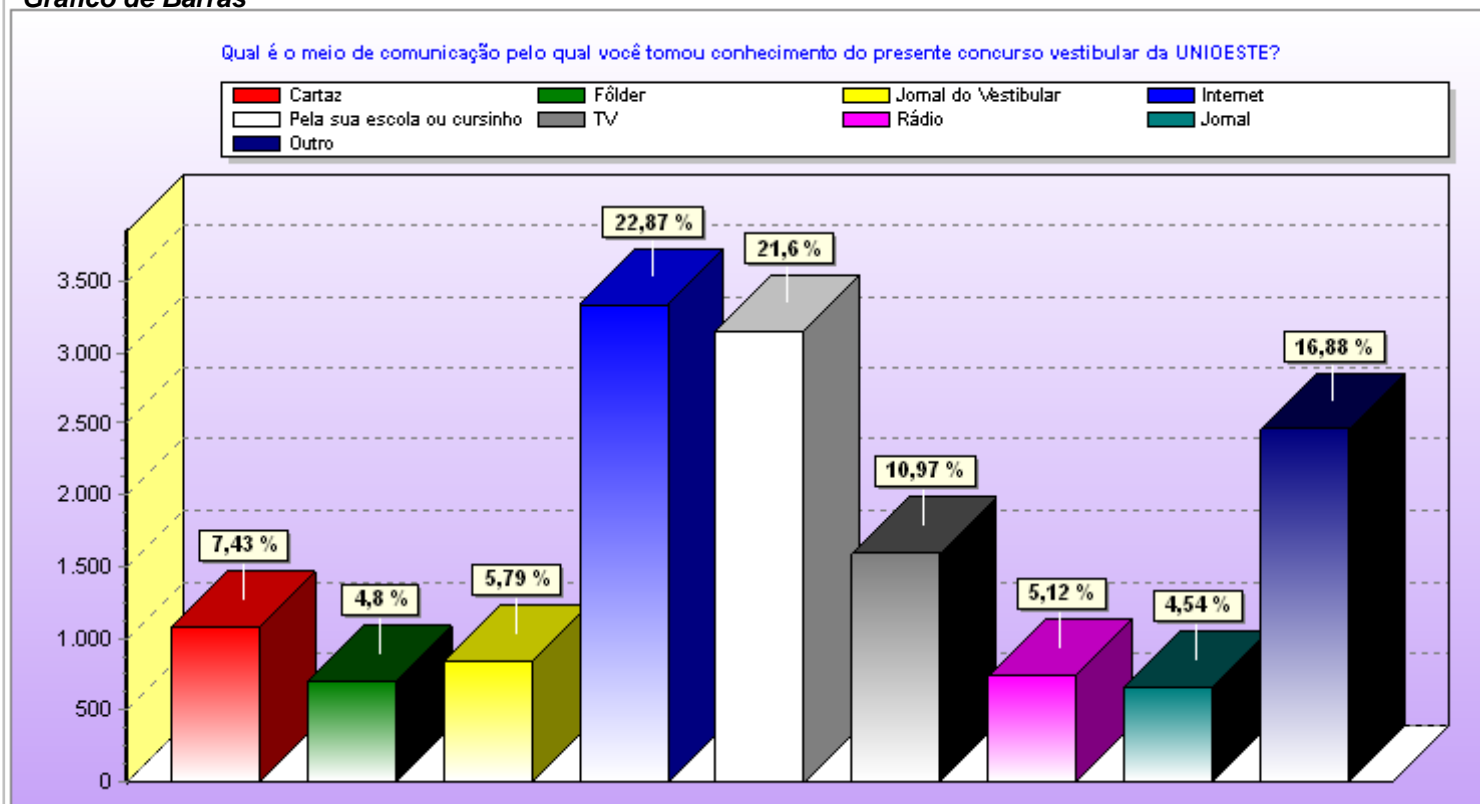

### Sumarização Gráfica do Questionário Sócioeducacional

Questão: 29 **Você tem acesso à Internet?**

Alternativa	Total de Respostas
A Sim. Em computador próprio	4130
B Sim. Em computador da família	3226
C Sim. Em computador de amigo	1138
D Sim. Em computador da escola onde estudo	860
E Sim. Em computador do local onde trabalho	1604
F Sim. Outro	1158
G Não. Não tenho acesso	2455

Total de Candidatos que responderam: 14571

#### Gráfico de Barras

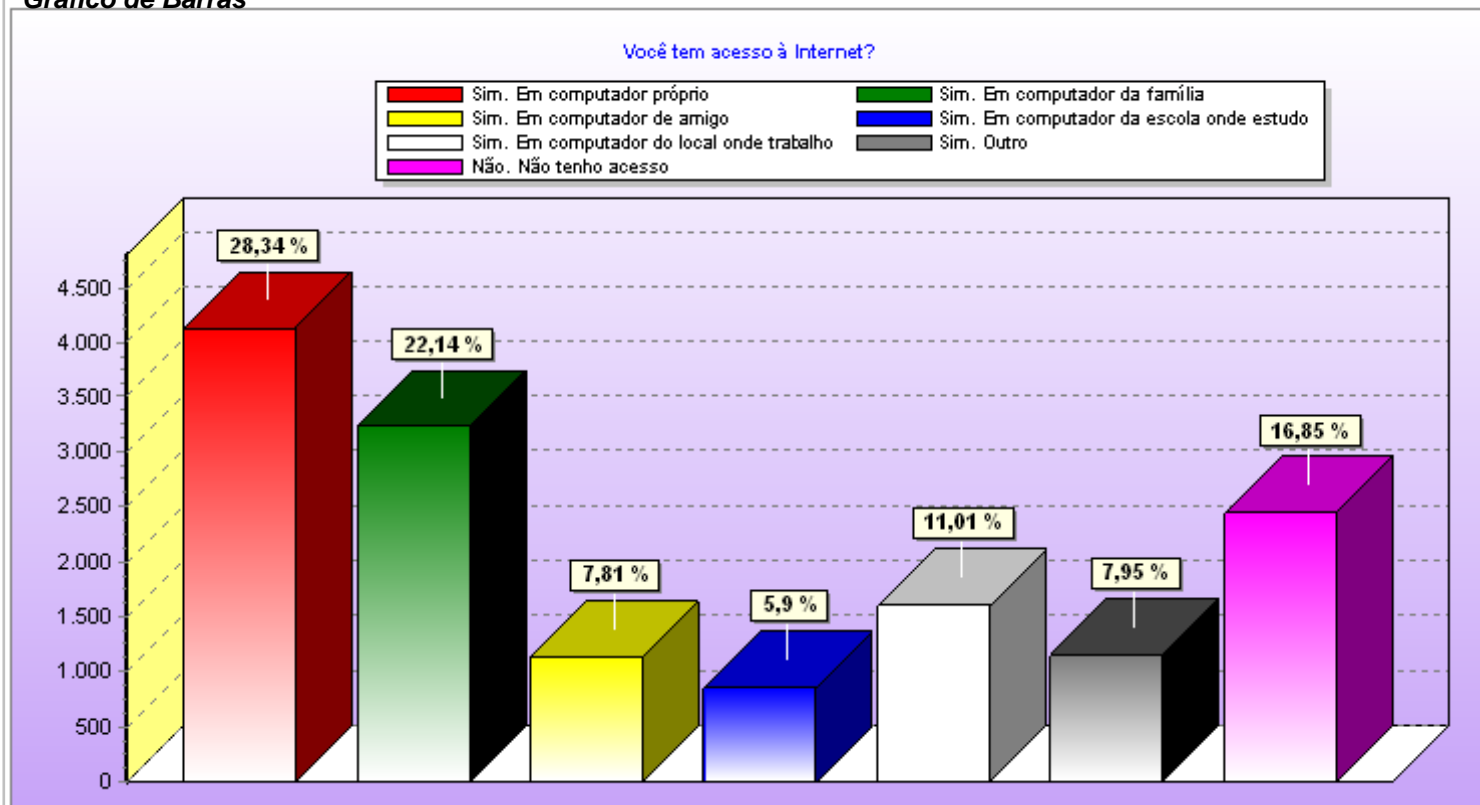

### Sumarização Gráfica do Questionário Sócioeducacional

Questão: 30 Você apresenta algum tipo de deficiência/necessidade educativa especial? Qual?

Alternativa	Total de Respostas
A Não apresento deficiência/necessidade educativa especial	14255
B Deficiência física (paralisia cerebral, perda de membros ou perda de mobilidade)	25
C Deficiência auditiva (perda total ou parcial)	27
D Deficiência visual (perda total,parcial ou monocular)	72
E Deficiência mental	3
F Altas habilidades/superdotado	11
G Condutas típicas de síndromes e quadros (neurológicos, psicológicos ou psiquiátricos)	14
H Outras	163

Total de Candidatos que responderam:14570

#### Gráfico de Barras

Você apresenta algum tipo de deficiência/necessidade educativa especial? Qual?

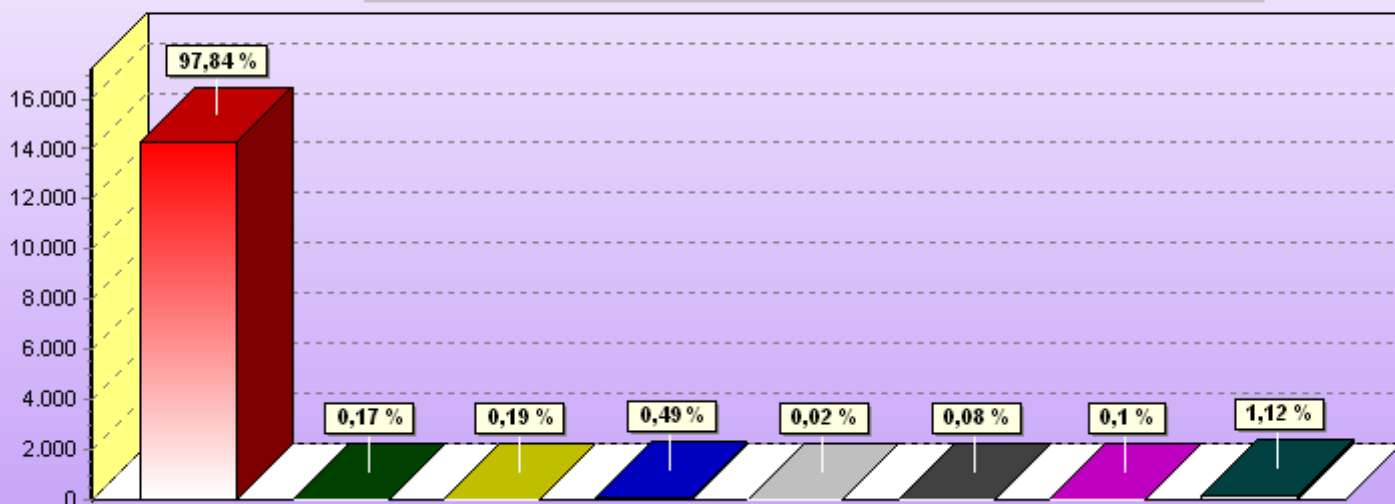
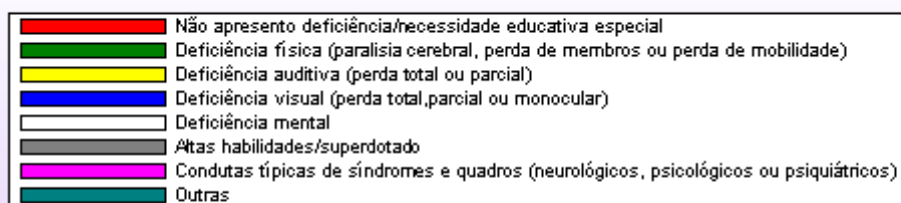



### Sumarização Gráfica do Questionário Sócioeducacional

Questão: 31 Há na sua família alguém que apresenta deficiência/necessidade especial? Qual?

Alternativa	Total de Respostas
A Não há na minha família alguém que apresente deficiência/necessidade especial	13076
B Deficiência física (paralisia cerebral, perda de membros ou perda de mobilidade)	442
C Deficiência auditiva (perda total ou parcial)	203
D Deficiência visual (perda total,parcial ou monocular)	177
E Deficiência mental	323
F Altas habilidades/superdotado	18
G Condutas típicas de síndromes e quadros (neurológicos, psicológicos ou psiquiátricos)	138
H Outras	190

Total de Candidatos que responderam:14567

#### Gráfico de Barras

Há na sua família alguém que apresenta deficiência/necessidade especial? Qual?

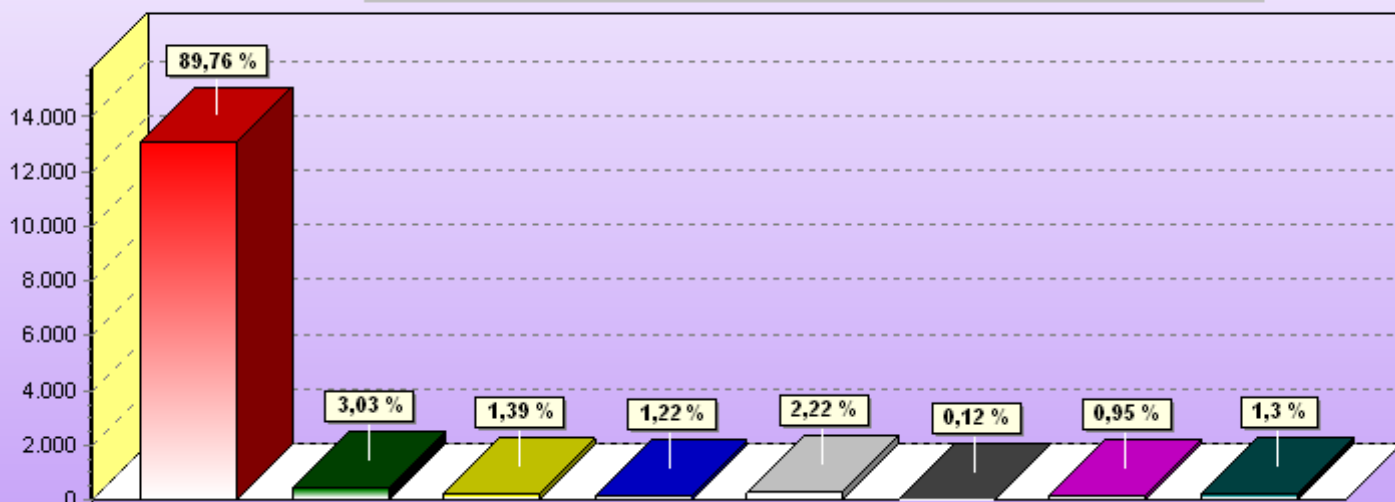
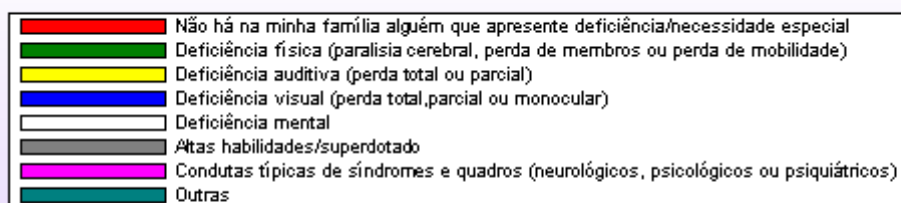

**Sumarização Gráfica do Questionário Sócioeducacional**

Questão: 32 Na pergunta anterior, em caso afirmativo assinala a posição familiar do mesmo em relação a você.

Alternativa	Total de Respostas
A Não se aplica	13172
B Filhos	25
C Pai	130
D Mãe	110
E Irmão	271
F Avós	129
G Tios	350
H Primos	379

Total de Candidatos que responderam:14566

**Gráfico de Barras**

